

勞動部勞動力發展署中彰投分署 中彰投地區就業市場分析報告 (111 年 11 月份)

一、前言

勞動部勞動力發展署中彰投分署(以下簡稱本分署)為促進國民就業,以增進社會及經濟發展,依據《就業服務法》第 16 條之規定,定期公布轄區人力供需相關資訊,提供各界運用。

本分署服務範圍包括臺中市、彰化縣及南投縣,轄下設置臺中、彰化、員林、南投等 4 個就業中心,亦於彰化縣鹿港鎮設置勞動學苑,另由勞動部所委辦之豐原、沙鹿就業服務站,共同構成中彰投地區就業服務網絡,詳細資訊請參考本分署網站 <https://tcnr.wda.gov.tw> 首頁之「分署簡介-轄區概況」及「服務據點」說明。

本分署編製報表之資料來源,係來自「勞動部勞動力發展署就業服務資訊整合系統」,即公立就業服務機構受理求職、求才之業務數據,雖未能完全涵蓋勞動市場活動全貌,但仍可藉此初步掌握轄區人力供需變化之脈動,提供各界參考運用。



圖 1 本分署轄區示意圖

二、 整體求職求才概況

(一)本月求職求才概況

111年11月份新登記求職人次為10,271人，較上月減少240人或2.28%，較上年同期增加291人或2.92%；新登記求才人次為15,654人，較上月減少1,532人或8.91%，較上年同期減少1,907人或10.86%；求供倍數則為1.52，代表平均每位求職者有1.52個就業機會，較上月減少0.11個，較上年同期則減少0.24個（如圖2）。

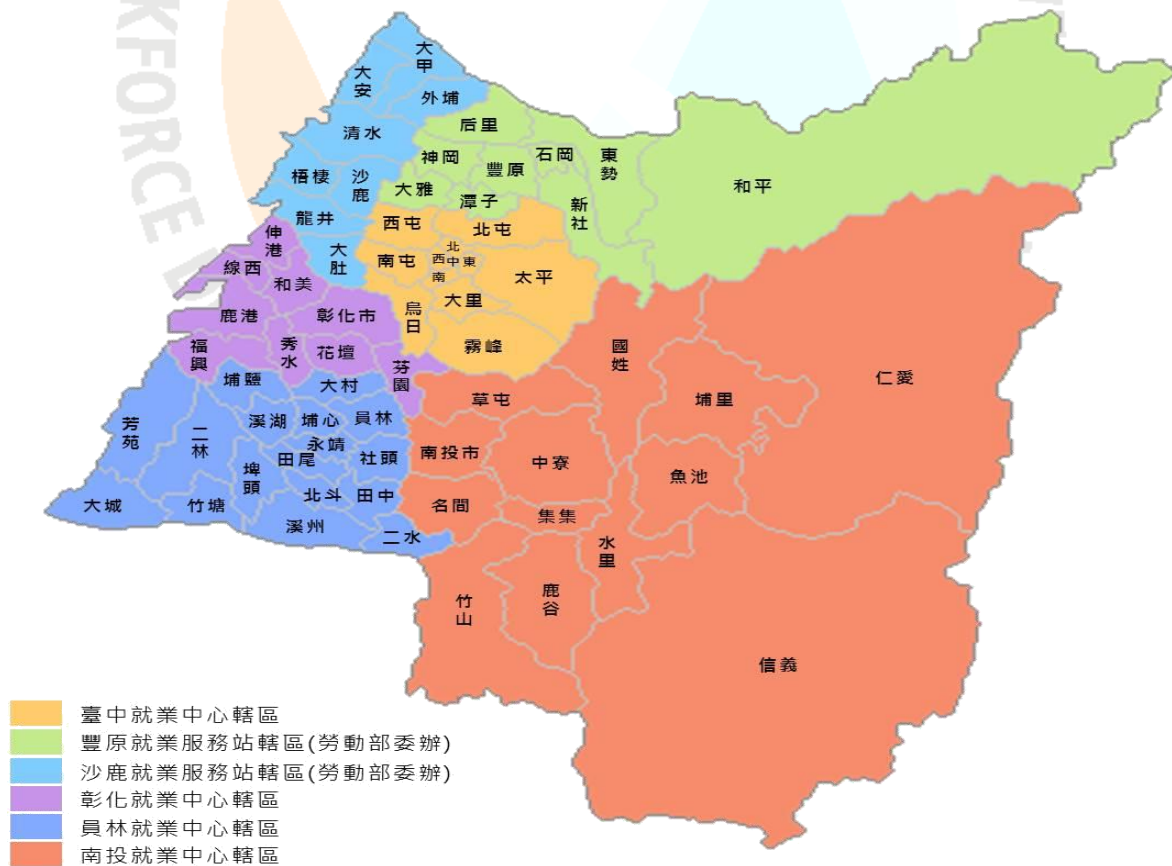

圖 2 中彰投地區逐月求職求才人次與求供倍數

(二)本月求才平均薪資概況¹

111年11月份求才端平均願付最高薪資為41,268元，較上月減少1,682元或3.92%，較上年同期增加2,373元或6.10%；求才端平均願付最低薪資為29,211元，較上月減少737元或2.46%，較上年同期增加1,421元或5.11%（如圖3）。

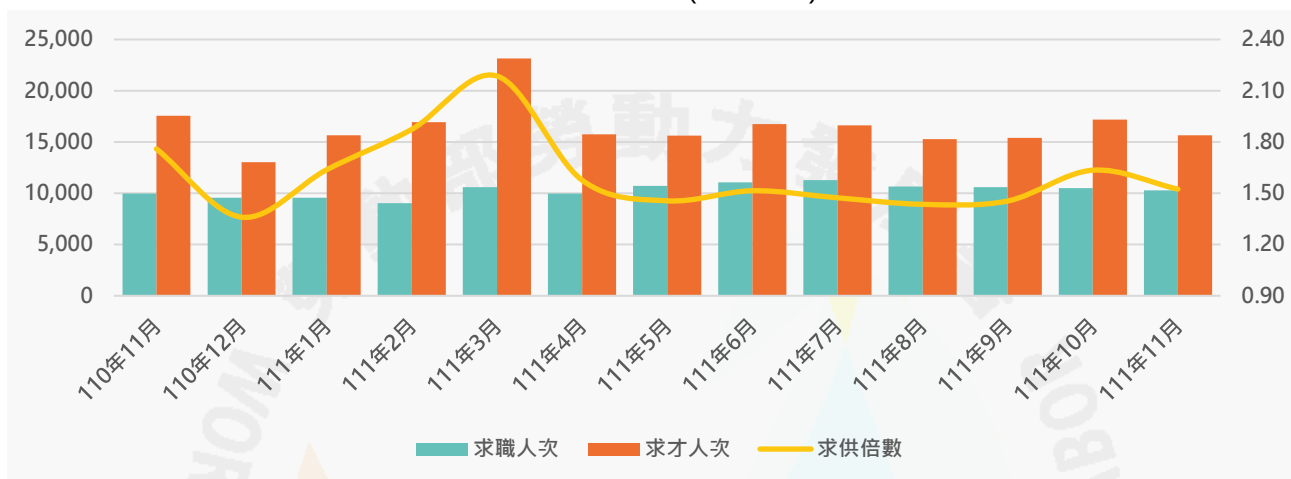

圖 3 中彰投地區逐月求才平均薪資

¹ 讀者需特別注意，本報告相關數據來源僅公立就業服務系統，不能完全代表中彰投地區職缺平均薪資水準，且數據僅為平均經常性「月薪」，不含日薪、時薪、面議條件等。且以月份呈現之薪資數字，波動較大，僅供參考。

三、臺中市本月求職求才概況²

職業別	新登記 求職人數	新登記 求才人數	求供 倍數	最高 平均薪資	最低 平均薪資
11 民意代表、高階主管及總執行長	22	5	0.23	34,000	32,750
12 行政及商業經理人員	50	12	0.24	38,222	34,333
13 生產及專業服務經理人員	44	17	0.39	41,000	34,500
14 餐旅、零售及其他場所服務經理人員	22	57	2.59	54,052	36,079
1 民意代表、主管及經理人員	138	91	0.66	48,032	35,317
21 科學及工程專業人員	349	274	0.79	40,342	31,947
22 醫療保健專業人員	81	73	0.90	39,220	35,026
23 教學專業人員	60	17	0.28	33,917	28,100
24 商業及行政專業人員	142	29	0.20	34,923	30,596
25 資訊及通訊專業人員	143	60	0.42	41,093	31,389
26 法律、社會及文化專業人員	50	34	0.68	30,000	28,485
2 專業人員	825	487	0.59	38,907	31,893
31 科學工程助理專業人員	372	760	2.04	40,053	29,026
32 醫療保健助理專業人員	53	14	0.26	27,778	26,028
33 商業及行政助理專業人員	286	407	1.42	40,198	31,028
34 法律、社會、文化及有關助理專業人員	81	45	0.56	68,422	29,631
35 資訊及通訊傳播技術員	54	3	0.06	35,000	30,000
3 技術員及助理專業人員	846	1,229	1.45	41,036	29,706
41 一般及文書事務人員	911	118	0.13	31,256	27,327
42 顧客服務事務人員	142	230	1.62	33,030	29,220
43 會計、生產、運輸及有關事務人員	201	184	0.92	34,058	29,395
49 其他事務支援人員	60	4	0.07	33,000	29,500
4 事務支援人員	1,314	536	0.41	33,072	28,937
51 個人服務工作人員	293	1,343	4.58	39,494	31,842
52 銷售及展示工作人員	211	662	3.14	32,319	28,536
53 個人照顧工作人員	290	1,434	4.94	31,150	28,570
54 保安服務工作人員	80	119	1.49	53,206	34,282
5 服務及銷售工作人員	874	3,558	4.07	36,646	30,407
60 農、林、漁、牧生產人員	19	13	0.68	29,527	28,015
6 農、林、漁、牧生產人員	19	13	0.68	29,527	28,015
71 營建及有關工作人員	15	39	2.60	36,313	30,063
72 金屬、機具製造及有關工作人員	96	287	2.99	38,592	29,461
73 手工藝及印刷工作人員	6	3	0.50	30,000	26,000
74 電力及電子設備裝修人員	75	73	0.97	46,512	29,598
79 其他技藝有關工作人員	117	157	1.34	32,194	27,816
7 技藝有關工作人員	309	559	1.81	37,679	29,003
81 生產機械設備操作人員	452	695	1.54	35,442	28,356
82 組裝人員	195	175	0.90	41,696	27,694
83 駕駛及移運設備操作人員	100	100	1.00	45,843	32,327
8 機械設備操作及組裝人員	747	970	1.30	37,606	28,619
91 清潔工及幫工	133	346	2.60	31,506	29,052
93 採礦、營建、製造及運輸勞力工	442	39	0.09	33,629	27,802
95 廢棄物服務工及環境清掃工	80	178	2.23	34,995	27,472
99 其他基層技術工及勞力工	173	562	3.25	33,405	31,096
9 基層技術工及勞力工	828	1,125	1.36	32,993	29,165
合計	5,900	8,568	1.45	37,343	29,781

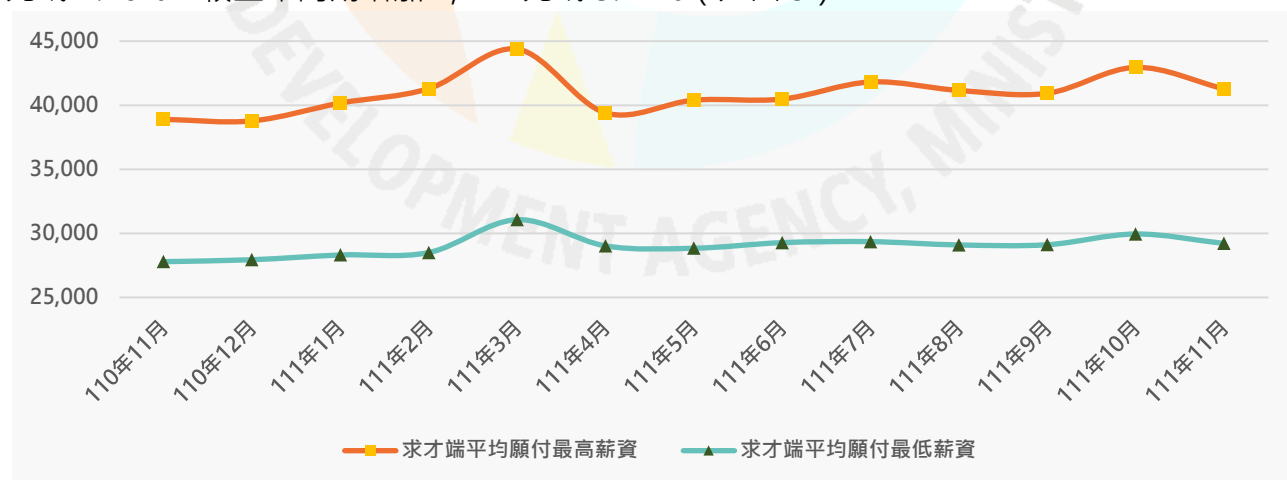
² 表格數據含臺中就業中心、豐原就業服務站(委辦臺中市政府)、沙鹿就業服務站(委辦臺中市政府)、臺中市政府就業服務處。

四、彰化縣本月求職求才概況³

職業別	新登記 求職人數	新登記 求才人數	求供 倍數	最高 平均薪資	最低 平均薪資
11 民意代表、高階主管及總執行長	8	1	0.13	-	-
12 行政及商業經理人員	14	27	1.93	55,882	31,418
13 生產及專業服務經理人員	15	21	1.40	59,559	32,206
14 餐旅、零售及其他場所服務經理人員	6	1	0.17	28,000	26,000
1 民意代表、主管及經理人員	43	50	1.16	56,871	31,646
21 科學及工程專業人員	131	288	2.20	46,707	31,050
22 醫療保健專業人員	33	76	2.30	54,986	33,236
23 教學專業人員	39	31	0.79	45,987	28,134
24 商業及行政專業人員	32	24	0.75	40,958	28,448
25 資訊及通訊專業人員	40	12	0.30	41,833	33,500
26 法律、社會及文化專業人員	18	0	0.00	-	-
2 專業人員	293	431	1.47	47,634	31,129
31 科學工程助理專業人員	127	549	4.32	40,642	29,295
32 醫療保健助理專業人員	10	12	1.20	32,986	29,243
33 商業及行政助理專業人員	80	252	3.15	48,786	29,636
34 法律、社會、文化及有關助理專業人員	37	33	0.89	34,894	29,780
35 資訊及通訊傳播技術員	12	7	0.58	45,143	30,714
3 技術員及助理專業人員	266	853	3.21	42,886	29,431
41 一般及文書事務人員	382	175	0.46	45,024	26,982
42 顧客服務事務人員	44	79	1.80	39,888	29,478
43 會計、生產、運輸及有關事務人員	76	259	3.41	39,623	27,690
49 其他事務支援人員	25	21	0.84	42,821	27,974
4 事務支援人員	527	534	1.01	41,524	27,745
51 個人服務工作人員	108	178	1.65	49,811	27,400
52 銷售及展示工作人員	99	217	2.19	39,238	27,442
53 個人照顧工作人員	166	368	2.22	38,639	27,501
54 保安服務工作人員	35	217	6.20	39,553	33,021
5 服務及銷售工作人員	408	980	2.40	40,344	29,476
60 農、林、漁、牧生產人員	18	35	1.94	53,295	27,784
6 農、林、漁、牧生產人員	18	35	1.94	53,295	27,784
71 營建及有關工作人員	9	31	3.44	31,600	27,700
72 金屬、機具製造及有關工作人員	46	223	4.85	47,064	28,933
73 手工藝及印刷工作人員	3	5	1.67	73,999	33,000
74 電力及電子設備裝修人員	28	106	3.79	52,264	30,330
79 其他技藝有關工作人員	72	274	3.81	45,136	27,671
7 技藝有關工作人員	158	639	4.04	46,373	28,498
81 生產機械設備操作人員	519	1,022	1.97	43,936	27,342
82 組裝人員	42	234	5.57	54,544	27,814
83 駕駛及移運設備操作人員	70	153	2.19	50,267	32,603
8 機械設備操作及組裝人員	631	1,409	2.23	46,427	27,987
91 清潔工及幫工	39	102	2.62	38,846	27,188
93 採礦、營建、製造及運輸勞力工	445	55	0.12	37,427	25,960
95 廢棄物服務工及環境清掃工	75	74	0.99	43,250	26,415
99 其他基層技術工及勞力工	109	170	1.56	32,648	27,034
9 基層技術工及勞力工	668	401	0.60	38,847	26,815
合計	3,012	5,332	1.77	44,293	28,720

³ 表格數據含彰化就業中心、員林就業中心、彰化縣政府勞工處。

五、南投縣本月求職求才概況⁴

職業別	新登記 求職人數	新登記 求才人數	求供 倍數	最高 平均薪資	最低 平均薪資
11 民意代表、高階主管及總執行長	3	0	0.00	-	-
12 行政及商業經理人員	2	4	2.00	59,426	34,010
13 生產及專業服務經理人員	4	5	1.25	55,000	38,200
14 餐旅、零售及其他場所服務經理人員	2	3	1.50	28,000	28,000
1 民意代表、主管及經理人員	11	12	1.09	50,928	34,903
21 科學及工程專業人員	35	39	1.11	49,970	31,712
22 醫療保健專業人員	6	7	1.17	58,321	31,821
23 教學專業人員	4	20	5.00	37,643	28,429
24 商業及行政專業人員	12	8	0.67	35,048	31,070
25 資訊及通訊專業人員	10	8	0.80	42,500	32,500
26 法律、社會及文化專業人員	6	0	0.00	-	-
2 專業人員	73	82	1.12	46,684	30,992
31 科學工程助理專業人員	31	91	2.94	50,294	30,115
32 醫療保健助理專業人員	6	3	0.50	40,000	34,000
33 商業及行政助理專業人員	28	49	1.75	52,581	30,453
34 法律、社會、文化及有關助理專業人員	6	1	0.17	99,999	26,000
35 資訊及通訊傳播技術員	5	2	0.40	99,999	25,250
3 技術員及助理專業人員	76	146	1.92	52,012	30,149
41 一般及文書事務人員	201	32	0.16	45,620	27,117
42 顧客服務事務人員	52	73	1.40	51,217	27,115
43 會計、生產、運輸及有關事務人員	34	42	1.24	62,146	27,722
49 其他事務支援人員	10	5	0.50	46,000	28,167
4 事務支援人員	297	152	0.51	53,203	27,322
51 個人服務工作人員	110	113	1.03	43,976	27,082
52 銷售及展示工作人員	66	126	1.91	55,613	26,852
53 個人照顧工作人員	71	138	1.94	72,574	29,317
54 保安服務工作人員	20	17	0.85	40,412	27,789
5 服務及銷售工作人員	267	394	1.48	53,867	27,591
60 農、林、漁、牧生產人員	35	39	1.11	35,993	29,004
6 農、林、漁、牧生產人員	35	39	1.11	35,993	29,004
71 營建及有關工作人員	12	6	0.50	65,000	27,625
72 金屬、機具製造及有關工作人員	11	28	2.55	45,250	29,998
73 手工藝及印刷工作人員	0	1	-	45,000	28,000
74 電力及電子設備裝修人員	10	10	1.00	39,111	28,111
79 其他技藝有關工作人員	29	45	1.55	39,093	27,559
7 技藝有關工作人員	62	90	1.45	42,546	28,394
81 生產機械設備操作人員	122	229	1.88	49,965	26,950
82 組裝人員	19	22	1.16	39,318	26,864
83 駕駛及移運設備操作人員	62	55	0.89	60,595	31,952
8 機械設備操作及組裝人員	203	306	1.51	50,710	27,680
91 清潔工及幫工	48	59	1.23	51,585	26,064
93 採礦、營建、製造及運輸勞力工	102	3	0.03	25,250	25,250
95 廢棄物服務工及環境清掃工	106	44	0.42	53,522	25,667
99 其他基層技術工及勞力工	76	427	5.62	39,724	26,382
9 基層技術工及勞力工	332	533	1.61	49,611	25,944
合計	1,356	1,754	1.29	50,479	28,100

⁴ 表格數據含南投就業中心、南投縣銀髮人才服務據點。