

勞動部勞動力發展署中彰投分署 中彰投地區就業市場分析報告 (112年6月份)

一、前言

勞動部勞動力發展署中彰投分署(以下簡稱本分署)為促進國民就業,以增進社會及經濟發展,依據《就業服務法》第16條之規定,定期公布轄區人力供需相關資訊,提供各界運用。

本分署服務範圍包括臺中市、彰化縣及南投縣,轄下設置彰化、員林、南投等3個就業中心,亦於彰化縣鹿港鎮設置勞動學苑,另由勞動部所委辦之臺中、豐原、沙鹿就業服務站,共同構成中彰投地區就業服務網絡,詳細資訊請參考本分署網站 <https://tcnr.wda.gov.tw> 首頁之「分署簡介-轄區概況」及「服務據點」說明。

本分署編製報表之資料來源,係來自「勞動部勞動力發展署就業服務資訊整合系統」,即公立就業服務機構受理求職、求才之業務數據,雖未能完全涵蓋勞動市場活動全貌,但仍可藉此初步掌握轄區人力供需變化之脈動,提供各界參考運用。



圖 1 本分署轄區示意圖

二、 整體求職求才概況

(一) 本月求職求才概況

112年6月份新登記求職人次為11,340人，較上月增加295人或2.67%，較上年同期增加282人或2.55%；新登記求才人次為15,670人，較上月減少2,104人或11.84%，較上年同期減少1,079人或6.44%；求供倍數則為1.38，代表平均每位求職者有1.38個就業機會，較上月減少0.23個，較上年同期則減少0.13個（如圖2）。

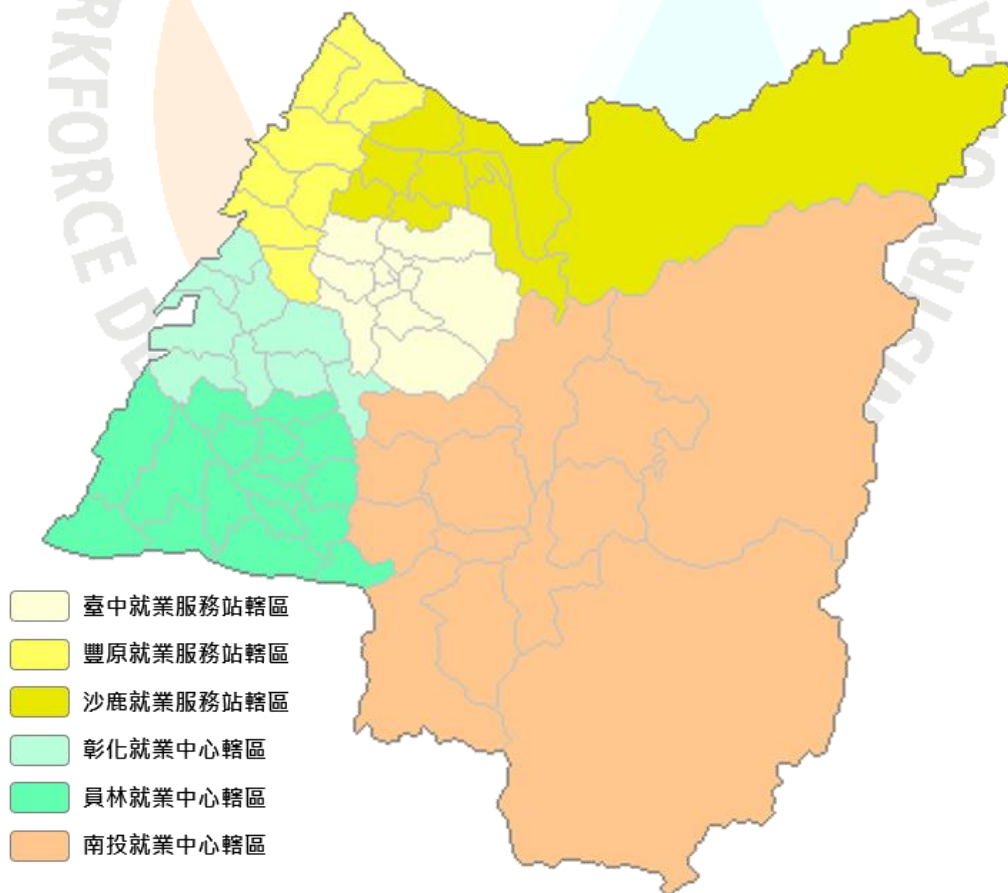

圖 2 中彰投地區逐月求職求才人次與求供倍數

(二) 本月求才平均薪資概況¹

112年6月份求才端平均願付最高薪資為43,301元，較上月增加330元或0.77%，較上年同期增加2,824元或6.98%；求才端平均願付最低薪資為29,733元，較上月減少273元或0.91%，較上年同期增加457元或1.56%（如圖3）。

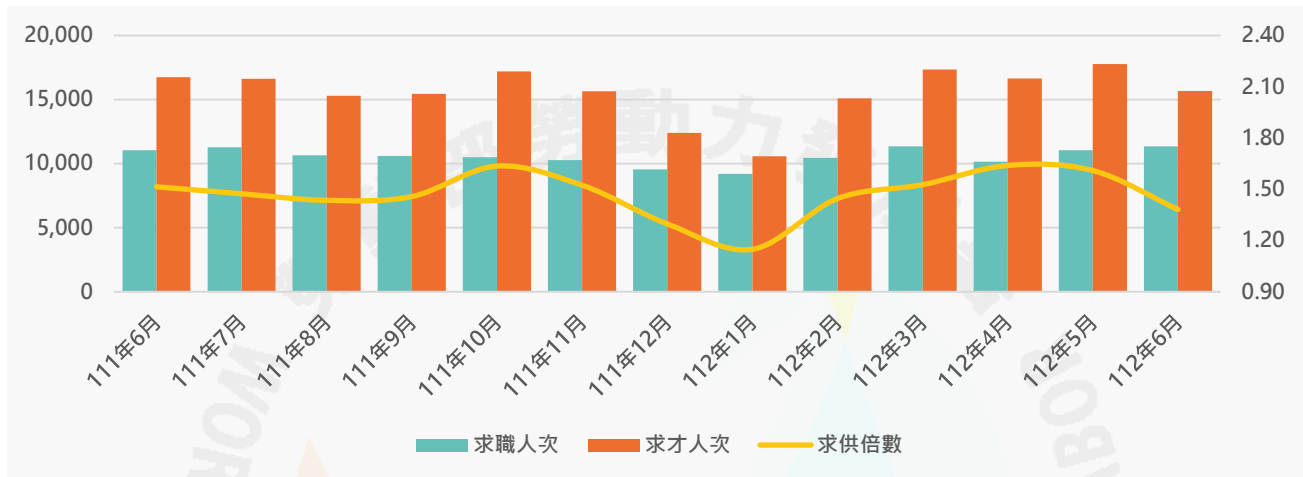

圖 3 中彰投地區逐月求才平均薪資

¹ 讀者需特別注意，本報告相關數據來源僅公立就業服務系統，不能完全代表中彰投地區職缺平均薪資水準，且數據僅為平均經常性「月薪」，不含日薪、時薪、面議條件等。且以月份呈現之薪資數字，波動較大，僅供參考。

三、臺中市本月求職求才概況²

職業別	新登記 求職人數	新登記 求才人數	求供 倍數	最高 平均薪資	最低 平均薪資
11 民意代表、高階主管及總執行長	33	0	0.00	-	-
12 行政及商業經理人員	46	15	0.33	58,000	45,125
13 生產及專業服務經理人員	47	24	0.51	53,842	30,785
14 餐旅、零售及其他場所服務經理人員	16	21	1.31	57,579	37,421
1 民意代表、主管及經理人員	142	60	0.42	56,108	36,020
21 科學及工程專業人員	419	444	1.06	48,745	34,218
22 醫療保健專業人員	78	105	1.35	42,636	33,637
23 教學專業人員	40	27	0.68	39,975	28,417
24 商業及行政專業人員	131	41	0.31	40,987	30,592
25 資訊及通訊專業人員	201	72	0.36	46,219	31,751
26 法律、社會及文化專業人員	54	3	0.06	33,000	26,400
2 專業人員	923	692	0.75	46,462	33,398
31 科學工程助理專業人員	366	935	2.55	44,531	30,640
32 醫療保健助理專業人員	24	19	0.79	39,184	28,721
33 商業及行政助理專業人員	249	319	1.28	42,853	32,217
34 法律、社會、文化及有關助理專業人員	59	79	1.34	36,254	31,271
35 資訊及通訊傳播技術員	62	23	0.37	39,611	33,972
3 技術員及助理專業人員	760	1,375	1.81	43,600	31,061
41 一般及文書事務人員	1,109	434	0.39	32,652	27,669
42 顧客服務事務人員	153	131	0.86	33,969	29,307
43 會計、生產、運輸及有關事務人員	154	335	2.18	38,968	29,875
49 其他事務支援人員	49	22	0.45	38,218	32,136
4 事務支援人員	1,465	922	0.63	35,530	28,972
51 個人服務工作人員	362	523	1.44	35,942	31,486
52 銷售及展示工作人員	259	622	2.40	35,404	27,478
53 個人照顧工作人員	296	1,217	4.11	32,410	28,939
54 保安服務工作人員	68	181	2.66	43,150	32,992
5 服務及銷售工作人員	985	2,543	2.58	36,053	29,902
60 農、林、漁、牧生產人員	32	24	0.75	29,168	26,937
6 農、林、漁、牧生產人員	32	24	0.75	29,168	26,937
71 營建及有關工作人員	20	55	2.75	53,303	32,114
72 金屬、機具製造及有關工作人員	109	299	2.74	49,264	31,351
73 手工藝及印刷工作人員	9	36	4.00	43,167	29,300
74 電力及電子設備裝修人員	61	107	1.75	37,362	31,059
79 其他技藝有關工作人員	110	276	2.51	37,822	28,543
7 技藝有關工作人員	309	773	2.50	43,768	30,186
81 生產機械設備操作人員	461	872	1.89	36,501	28,579
82 組裝人員	180	320	1.78	40,248	29,156
83 駕駛及移運設備操作人員	93	79	0.85	38,373	30,476
8 機械設備操作及組裝人員	734	1,271	1.73	37,502	28,825
91 清潔工及幫工	138	130	0.94	31,066	27,845
93 採礦、營建、製造及運輸勞力工	312	30	0.10	30,965	28,950
95 廢棄物服務工及環境清掃工	84	94	1.12	28,395	26,736
99 其他基層技術工及勞力工	537	720	1.34	36,445	30,446
9 基層技術工及勞力工	1,071	974	0.91	33,370	29,041
合計	6,421	8,634	1.34	39,619	30,160

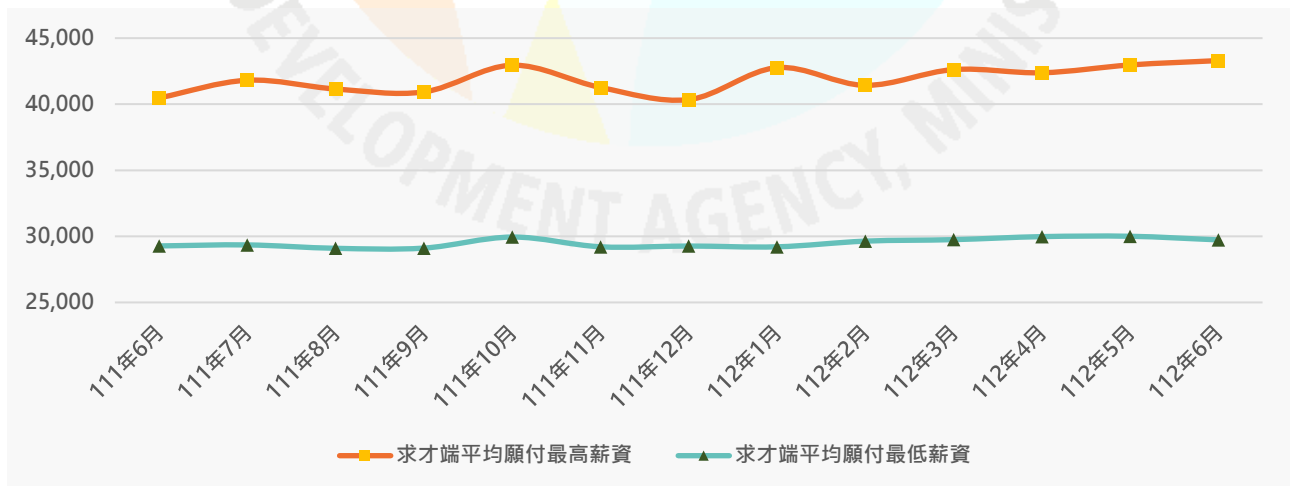
² 表格數據含臺中、豐原、沙鹿就業服務站（均委辦臺中市政府）、臺中市政府就業服務處。

四、彰化縣本月求職求才概況³

職業別	新登記 求職人數	新登記 求才人數	求供 倍數	最高 平均薪資	最低 平均薪資
11 民意代表、高階主管及總執行長	6	7	1.17	36,643	35,286
12 行政及商業經理人員	13	18	1.38	58,000	43,375
13 生產及專業服務經理人員	14	48	3.43	41,581	31,865
14 餐旅、零售及其他場所服務經理人員	5	25	5.00	31,000	29,000
1 民意代表、主管及經理人員	38	98	2.58	40,879	33,361
21 科學及工程專業人員	139	197	1.42	42,704	30,761
22 醫療保健專業人員	33	44	1.33	48,360	33,414
23 教學專業人員	25	70	2.80	48,918	31,071
24 商業及行政專業人員	39	27	0.69	43,987	27,550
25 資訊及通訊專業人員	54	33	0.61	52,333	31,360
26 法律、社會及文化專業人員	10	6	0.60	37,428	35,994
2 專業人員	300	377	1.26	45,601	31,134
31 科學工程助理專業人員	119	451	3.79	46,663	30,379
32 醫療保健助理專業人員	10	20	2.00	42,785	30,429
33 商業及行政助理專業人員	96	393	4.09	49,331	30,735
34 法律、社會、文化及有關助理專業人員	41	21	0.51	40,000	31,759
35 資訊及通訊傳播技術員	16	11	0.69	58,889	31,000
3 技術員及助理專業人員	282	896	3.18	47,736	30,576
41 一般及文書事務人員	394	166	0.42	41,421	27,767
42 顧客服務事務人員	62	86	1.39	43,858	27,489
43 會計、生產、運輸及有關事務人員	77	249	3.23	43,224	27,998
49 其他事務支援人員	20	15	0.75	55,000	29,920
4 事務支援人員	553	516	0.93	43,104	27,898
51 個人服務工作人員	200	262	1.31	38,929	29,333
52 銷售及展示工作人員	123	220	1.79	38,412	28,280
53 個人照顧工作人員	170	372	2.19	36,043	28,703
54 保安服務工作人員	39	113	2.90	34,035	29,347
5 服務及銷售工作人員	532	967	1.82	37,276	28,912
60 農、林、漁、牧生產人員	23	24	1.04	57,263	27,874
6 農、林、漁、牧生產人員	23	24	1.04	57,263	27,874
71 營建及有關工作人員	17	36	2.12	35,500	31,028
72 金屬、機具製造及有關工作人員	66	207	3.14	42,292	29,181
73 手工藝及印刷工作人員	1	7	7.00	48,571	30,514
74 電力及電子設備裝修人員	21	98	4.67	53,988	31,330
79 其他技藝有關工作人員	67	191	2.85	40,259	27,770
7 技藝有關工作人員	172	539	3.13	42,741	29,094
81 生產機械設備操作人員	566	1,181	2.09	42,876	28,224
82 組裝人員	48	97	2.02	44,419	28,683
83 駕駛及移運設備操作人員	81	173	2.14	55,983	33,210
8 機械設備操作及組裝人員	695	1,451	2.09	44,462	28,819
91 清潔工及幫工	46	48	1.04	34,479	27,525
93 採礦、營建、製造及運輸勞力工	423	86	0.20	51,583	27,977
95 廢棄物服務工及環境清掃工	95	79	0.83	36,774	27,829
99 其他基層技術工及勞力工	238	321	1.35	77,328	26,973
9 基層技術工及勞力工	802	534	0.67	59,602	27,380
合計	3,397	5,402	1.59	44,973	29,214

³ 表格數據含彰化就業中心、員林就業中心、彰化縣政府勞工處。

五、南投縣本月求職求才概況⁴

職業別	新登記 求職人數	新登記 求才人數	求供 倍數	最高 平均薪資	最低 平均薪資
11 民意代表、高階主管及總執行長	1	0	0.00	-	-
12 行政及商業經理人員	2	3	1.50	-	-
13 生產及專業服務經理人員	3	5	1.67	49,000	34,000
14 餐旅、零售及其他場所服務經理人員	2	3	1.50	35,000	29,000
1 民意代表、主管及經理人員	8	11	1.38	42,000	31,500
21 科學及工程專業人員	32	23	0.72	79,272	30,564
22 醫療保健專業人員	4	21	5.25	73,937	34,750
23 教學專業人員	9	41	4.56	46,697	28,909
24 商業及行政專業人員	12	9	0.75	55,000	28,500
25 資訊及通訊專業人員	9	4	0.44	38,750	29,750
26 法律、社會及文化專業人員	7	10	1.43	30,216	30,216
2 專業人員	73	108	1.48	57,566	30,498
31 科學工程助理專業人員	37	64	1.73	48,794	30,091
32 醫療保健助理專業人員	1	7	7.00	99,999	26,400
33 商業及行政助理專業人員	31	115	3.71	50,261	31,355
34 法律、社會、文化及有關助理專業人員	10	9	0.90	62,222	28,978
35 資訊及通訊傳播技術員	3	0	0.00	-	-
3 技術員及助理專業人員	82	195	2.38	50,857	30,764
41 一般及文書事務人員	149	41	0.28	48,724	28,489
42 顧客服務事務人員	45	73	1.62	41,355	28,306
43 會計、生產、運輸及有關事務人員	28	45	1.61	48,343	28,140
49 其他事務支援人員	0	2	#DIV/0!	35,000	31,000
4 事務支援人員	222	161	0.73	44,924	28,339
51 個人服務工作人員	135	118	0.87	47,879	29,267
52 銷售及展示工作人員	63	164	2.60	56,072	29,280
53 個人照顧工作人員	111	154	1.39	53,202	33,732
54 保安服務工作人員	26	39	1.50	56,189	29,416
5 服務及銷售工作人員	335	475	1.42	53,244	29,989
60 農、林、漁、牧生產人員	33	23	0.70	57,823	30,790
6 農、林、漁、牧生產人員	33	23	0.70	57,823	30,790
71 營建及有關工作人員	7	0	0.00	-	-
72 金屬、機具製造及有關工作人員	9	18	2.00	55,989	32,767
73 手工藝及印刷工作人員	0	4	#DIV/0!	65,000	35,000
74 電力及電子設備裝修人員	9	24	2.67	52,038	29,238
79 其他技藝有關工作人員	30	21	0.70	61,276	27,929
7 技藝有關工作人員	55	67	1.22	56,990	30,161
81 生產機械設備操作人員	119	158	1.33	76,316	28,303
82 組裝人員	11	21	1.91	54,357	27,700
83 駕駛及移運設備操作人員	84	41	0.49	54,300	30,740
8 機械設備操作及組裝人員	214	220	1.03	70,679	28,607
91 清潔工及幫工	53	41	0.77	54,124	27,619
93 採礦、營建、製造及運輸勞力工	100	15	0.15	99,999	26,400
95 廢棄物服務工及環境清掃工	76	27	0.36	51,583	26,774
99 其他基層技術工及勞力工	268	291	1.09	65,555	29,378
9 基層技術工及勞力工	497	374	0.75	62,390	27,880
合計	1,519	1,634	1.08	56,244	29,524

⁴ 表格數據含南投就業中心、南投縣銀髮人才服務據點。