

勞動部勞動力發展署中彰投分署 中彰投地區就業市場分析報告 (112年8月份)

一、前言

勞動部勞動力發展署中彰投分署(以下簡稱本分署)為促進國民就業,以增進社會及經濟發展,依據《就業服務法》第16條之規定,定期公布轄區人力供需相關資訊,提供各界運用。

本分署服務範圍包括臺中市、彰化縣及南投縣,轄下設置彰化、員林、南投等3個就業中心,亦於彰化縣鹿港鎮設置勞動學苑,另由勞動部所委辦之臺中、豐原、沙鹿就業服務站,共同構成中彰投地區就業服務網絡,詳細資訊請參考本分署網站 <https://tcnr.wda.gov.tw> 首頁之「分署簡介-轄區概況」及「服務據點」說明。

本分署編製報表之資料來源,係來自「勞動部勞動力發展署就業服務資訊整合系統」,即公立就業服務機構受理求職、求才之業務數據,雖未能完全涵蓋勞動市場活動全貌,但仍可藉此初步掌握轄區人力供需變化之脈動,提供各界參考運用。



圖 1 本分署轄區示意圖

二、 整體求職求才概況

(一) 本月求職求才概況

112年8月份新登記求職人次為 11,357 人，較上月增加 775 人或 7.32%，較上年同期增加 701 人或 6.58%；新登記求才人次為 17,456 人，較上月增加 2,146 人或 13.94%，較上年同期增加 2,253 人或 14.73%；求供倍數則為 1.54，代表平均每位求職者有 1.54 個就業機會，較上月增加 0.09 個，較上年同期則增加 0.11 個（如圖 2）。

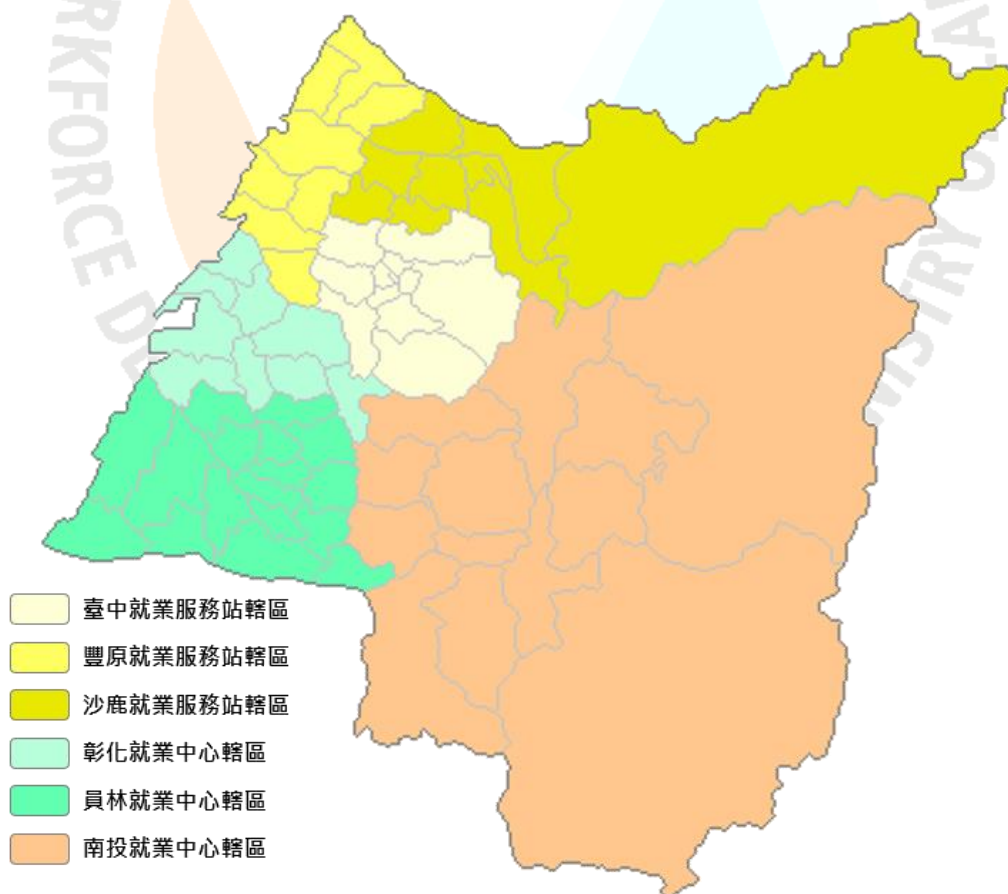

圖 2 中彰投地區逐月求職求才人次與求供倍數

(二) 本月求才平均薪資概況¹

112年8月份求才端平均願付最高薪資為 43,487 元，較上月增加 330 元或 0.76%，較上年同期增加 2,336 元或 5.68%；求才端平均願付最低薪資為 30,877 元，較上月增加 930 元或 3.11%，較上年同期增加 1,782 元或 6.12%（如圖 3）。

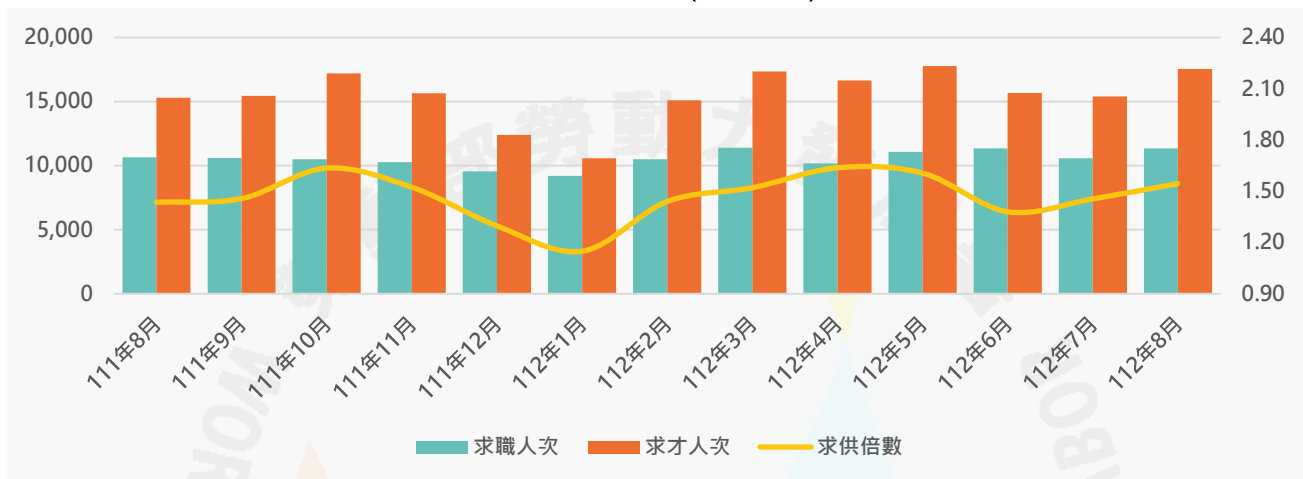

圖 3 中彰投地區逐月求才平均薪資

¹ 讀者需特別注意，本報告相關數據來源僅公立就業服務系統，不能完全代表中彰投地區職缺平均薪資水準，且數據僅為平均經常性「月薪」，不含日薪、時薪、面議條件等。且以月份呈現之薪資數字，波動較大，僅供參考。

三、臺中市本月求職求才概況²

職業別	新登記 求職人數	新登記 求才人數	求供 倍數	最高 平均薪資	最低 平均薪資
11 民意代表、高階主管及總執行長	22	1	0.05	/0	/0
12 行政及商業經理人員	57	31	0.54	40,250	34,250
13 生產及專業服務經理人員	48	41	0.85	49,500	35,400
14 餐旅、零售及其他場所服務經理人員	22	123	5.59	54,810	39,115
1 民意代表、主管及經理人員	149	196	1.32	52,128	37,873
21 科學及工程專業人員	427	758	1.78	48,009	35,488
22 醫療保健專業人員	56	46	0.82	39,517	33,841
23 教學專業人員	58	20	0.34	45,727	30,707
24 商業及行政專業人員	199	55	0.28	37,897	31,784
25 資訊及通訊專業人員	164	52	0.32	48,321	32,952
26 法律、社會及文化專業人員	43	2	0.05	32,500	29,000
2 專業人員	947	933	0.99	46,908	34,916
31 科學工程助理專業人員	384	1,383	3.60	44,089	30,186
32 醫療保健助理專業人員	33	19	0.58	36,789	30,674
33 商業及行政助理專業人員	320	579	1.81	40,834	33,247
34 法律、社會、文化及有關助理專業人員	75	52	0.69	68,650	29,650
35 資訊及通訊傳播技術員	70	32	0.46	53,000	35,679
3 技術員及助理專業人員	882	2,065	2.34	43,800	31,088
41 一般及文書事務人員	977	198	0.20	37,392	29,266
42 顧客服務事務人員	138	139	1.01	34,528	29,387
43 會計、生產、運輸及有關事務人員	166	345	2.08	35,155	29,605
49 其他事務支援人員	55	21	0.38	37,346	27,871
4 事務支援人員	1,336	703	0.53	35,660	29,425
51 個人服務工作人員	381	1,381	3.62	38,422	33,089
52 銷售及展示工作人員	265	557	2.10	41,619	28,144
53 個人照顧工作人員	303	990	3.27	32,244	28,882
54 保安服務工作人員	70	244	3.49	38,362	33,692
5 服務及銷售工作人員	1,019	3,172	3.11	38,324	31,424
60 農、林、漁、牧生產人員	34	12	0.35	29,758	27,758
6 農、林、漁、牧生產人員	34	12	0.35	29,758	27,758
71 營建及有關工作人員	26	40	1.54	35,973	33,568
72 金屬、機具製造及有關工作人員	84	385	4.58	45,892	31,332
73 手工藝及印刷工作人員	5	13	2.60	57,615	29,446
74 電力及電子設備裝修人員	44	64	1.45	41,625	32,998
79 其他技藝有關工作人員	123	270	2.20	40,836	28,790
7 技藝有關工作人員	282	772	2.74	43,414	30,620
81 生產機械設備操作人員	513	611	1.19	37,717	29,421
82 組裝人員	188	296	1.57	43,167	33,811
83 駕駛及移運設備操作人員	101	166	1.64	46,701	34,185
8 機械設備操作及組裝人員	802	1,073	1.34	40,583	31,372
91 清潔工及幫工	122	130	1.07	32,717	29,295
93 採礦、營建、製造及運輸勞力工	369	92	0.25	37,014	28,447
95 廢棄物服務工及環境清掃工	71	91	1.28	30,938	27,010
99 其他基層技術工及勞力工	330	1,084	3.28	38,340	33,622
9 基層技術工及勞力工	892	1,397	1.57	36,571	31,810
合計	6,343	10,323	1.63	41,170	31,602

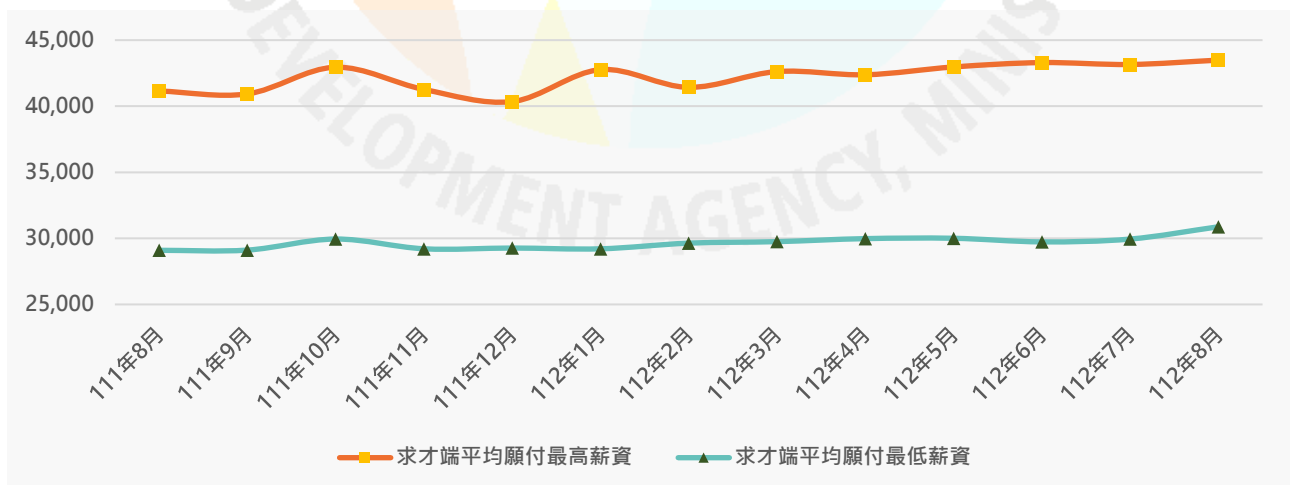
² 表格數據含臺中、豐原、沙鹿就業服務站（均委辦臺中市政府）、臺中市政府就業服務處。

四、彰化縣本月求職求才概況³

職業別	新登記 求職人數	新登記 求才人數	求供 倍數	最高 平均薪資	最低 平均薪資
11 民意代表、高階主管及總執行長	7	0	0.00	/0	/0
12 行政及商業經理人員	3	21	7.00	47,527	32,164
13 生產及專業服務經理人員	29	40	1.38	55,270	35,568
14 餐旅、零售及其他場所服務經理人員	4	13	3.25	59,461	38,308
1 民意代表、主管及經理人員	43	74	1.72	54,767	35,538
21 科學及工程專業人員	139	303	2.18	43,905	31,239
22 醫療保健專業人員	37	120	3.24	46,982	34,265
23 教學專業人員	37	59	1.59	55,071	29,912
24 商業及行政專業人員	41	48	1.17	39,973	28,973
25 資訊及通訊專業人員	45	68	1.51	52,833	32,200
26 法律、社會及文化專業人員	13	1	0.08	26,400	26,400
2 專業人員	312	599	1.92	46,304	31,629
31 科學工程助理專業人員	147	470	3.20	43,353	30,049
32 醫療保健助理專業人員	11	38	3.45	37,647	29,974
33 商業及行政助理專業人員	127	350	2.76	48,678	32,154
34 法律、社會、文化及有關助理專業人員	33	18	0.55	34,713	30,168
35 資訊及通訊傳播技術員	16	8	0.50	36,750	29,500
3 技術員及助理專業人員	334	884	2.65	45,111	30,934
41 一般及文書事務人員	390	155	0.40	47,639	28,945
42 顧客服務事務人員	56	46	0.82	45,419	27,305
43 會計、生產、運輸及有關事務人員	70	230	3.29	41,819	28,761
49 其他事務支援人員	33	8	0.24	78,999	29,833
4 事務支援人員	549	439	0.80	44,732	28,699
51 個人服務工作人員	205	283	1.38	51,242	30,101
52 銷售及展示工作人員	112	243	2.17	59,660	29,164
53 個人照顧工作人員	245	512	2.09	41,372	30,084
54 保安服務工作人員	50	135	2.70	38,075	31,697
5 服務及銷售工作人員	612	1,173	1.92	48,560	30,112
60 農、林、漁、牧生產人員	19	26	1.37	58,087	28,165
6 農、林、漁、牧生產人員	19	26	1.37	58,087	28,165
71 營建及有關工作人員	15	24	1.60	50,278	32,667
72 金屬、機具製造及有關工作人員	72	336	4.67	46,210	30,144
73 手工藝及印刷工作人員	2	9	4.50	60,000	32,289
74 電力及電子設備裝修人員	35	108	3.09	50,392	29,947
79 其他技藝有關工作人員	94	210	2.23	43,419	28,345
7 技藝有關工作人員	218	687	3.15	46,151	29,638
81 生產機械設備操作人員	576	1,070	1.86	46,521	28,276
82 組裝人員	68	148	2.18	40,333	28,057
83 駕駛及移運設備操作人員	87	135	1.55	51,842	32,925
8 機械設備操作及組裝人員	731	1,353	1.85	46,324	28,672
91 清潔工及幫工	61	44	0.72	30,057	28,017
93 採礦、營建、製造及運輸勞力工	413	85	0.21	49,667	30,667
95 廢棄物服務工及環境清掃工	106	81	0.76	33,483	27,102
99 其他基層技術工及勞力工	162	345	2.13	36,047	29,550
9 基層技術工及勞力工	742	555	0.75	37,110	28,694
合計	3,560	5,790	1.63	46,059	29,806

³ 表格數據含彰化就業中心、員林就業中心、彰化縣政府勞工處。

五、南投縣本月求職求才概況⁴

職業別	新登記 求職人數	新登記 求才人數	求供 倍數	最高 平均薪資	最低 平均薪資
11 民意代表、高階主管及總執行長	3	0	0.00	/0	/0
12 行政及商業經理人員	5	17	3.40	42,000	30,333
13 生產及專業服務經理人員	6	16	2.67	59,285	32,714
14 餐旅、零售及其他場所服務經理人員	2	7	3.50	45,000	33,000
1 民意代表、主管及經理人員	16	40	2.50	53,273	32,091
21 科學及工程專業人員	40	58	1.45	53,841	33,827
22 醫療保健專業人員	5	16	3.20	52,533	34,197
23 教學專業人員	35	34	0.97	71,565	33,700
24 商業及行政專業人員	11	18	1.64	51,050	29,150
25 資訊及通訊專業人員	9	11	1.22	42,702	31,721
26 法律、社會及文化專業人員	6	3	0.50	38,018	27,665
2 專業人員	106	140	1.32	56,109	33,133
31 科學工程助理專業人員	41	57	1.39	45,862	29,200
32 醫療保健助理專業人員	3	7	2.33	86,999	27,120
33 商業及行政助理專業人員	51	101	1.98	51,173	32,321
34 法律、社會、文化及有關助理專業人員	12	10	0.83	63,882	32,371
35 資訊及通訊傳播技術員	8	0	0.00	/0	/0
3 技術員及助理專業人員	115	175	1.52	51,250	31,097
41 一般及文書事務人員	168	52	0.31	38,705	28,443
42 顧客服務事務人員	54	34	0.63	38,215	28,344
43 會計、生產、運輸及有關事務人員	30	54	1.80	39,849	28,040
49 其他事務支援人員	9	4	0.44	49,500	29,700
4 事務支援人員	261	144	0.55	39,346	28,298
51 個人服務工作人員	121	148	1.22	42,542	30,095
52 銷售及展示工作人員	63	132	2.10	51,520	29,450
53 個人照顧工作人員	120	166	1.38	52,709	31,367
54 保安服務工作人員	23	9	0.39	50,093	29,004
5 服務及銷售工作人員	327	455	1.39	47,717	30,003
60 農、林、漁、牧生產人員	32	14	0.44	32,775	30,400
6 農、林、漁、牧生產人員	32	14	0.44	32,775	30,400
71 營建及有關工作人員	10	3	0.30	42,000	32,000
72 金屬、機具製造及有關工作人員	12	26	2.17	50,992	31,238
73 手工藝及印刷工作人員	0	0	#DIV/0!	/0	/0
74 電力及電子設備裝修人員	10	19	1.90	51,843	32,864
79 其他技藝有關工作人員	15	27	1.80	48,152	29,136
7 技藝有關工作人員	47	75	1.60	49,960	30,798
81 生產機械設備操作人員	124	139	1.12	50,286	27,590
82 組裝人員	12	12	1.00	32,667	27,500
83 駕駛及移運設備操作人員	63	65	1.03	63,243	37,465
8 機械設備操作及組裝人員	199	216	1.09	52,310	29,975
91 清潔工及幫工	43	33	0.77	64,979	28,103
93 採礦、營建、製造及運輸勞力工	94	13	0.14	53,100	27,800
95 廢棄物服務工及環境清掃工	69	20	0.29	46,494	28,806
99 其他基層技術工及勞力工	117	108	0.92	48,006	29,867
9 基層技術工及勞力工	323	174	0.54	53,079	28,986
合計	1,426	1,433	1.00	49,335	30,217

⁴ 表格數據含南投就業中心、南投縣銀髮人才服務據點。