

二、 整體求職求才概況

(一)本月求職求才概況

111年6月份新登記求職人次為 11,058 人，較上月增加 328 人或 3.08%，較上年同期減少 2,787 人或 20.13%；新登記求才人次為 16,749 人，較上月增加 1,130 人或 7.23%，較上年同期增加 3,332 人或 24.83%；求供倍數則為 1.51，代表平均每位求職者有 1.51 個就業機會，較上月增加 0.06 個，較上年同期則增加 0.55 個（如圖 2）。



圖 2 中彰投地區逐月求職求才人次與求供倍數

(二)本月求才平均薪資概況¹

111年6月份求才端平均願付最高薪資為 40,477 元，較上月增加 82 元或 0.20%，較上年同期增加 2,607 元或 6.88%；求才端平均願付最低薪資為 29,276 元，較上月增加 438 元或 1.52%，較上年同期增加 2,060 元或 7.57%（如圖 3）。

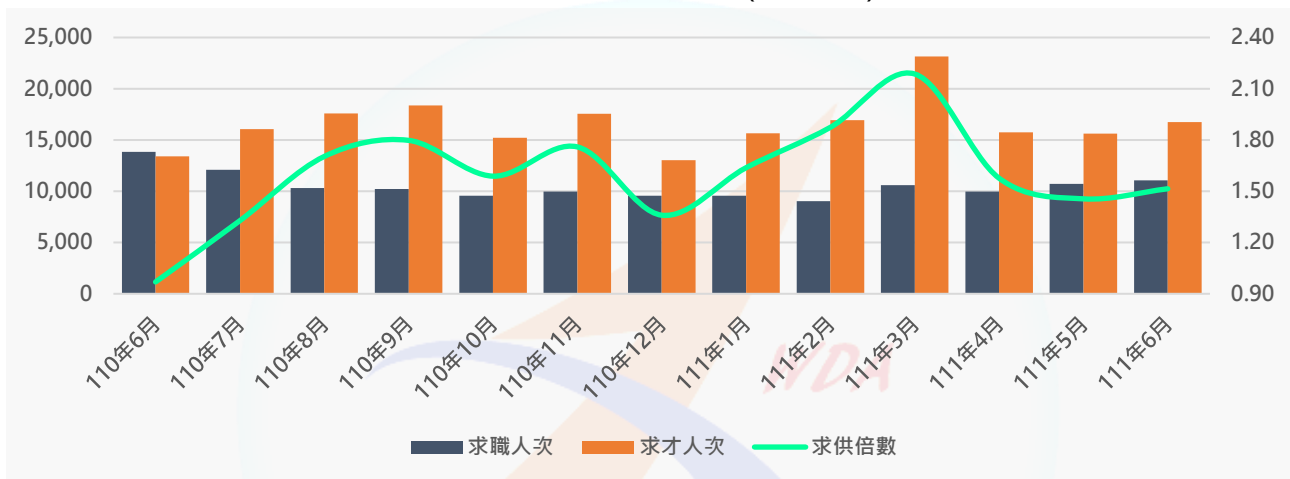

圖 3 中彰投地區逐月求才平均薪資

¹ 讀者需特別注意，本報告相關數據來源僅公立就業服務系統，不能完全代表中彰投地區職缺平均薪資水準，且數據僅為平均經常性「月薪」，不含日薪、時薪、面議條件等。且以月份呈現之薪資數字，波動較大，僅供參考。

三、臺中市本月求職求才概況²

| 職業別 | 新登記 求職人數 | 新登記 求才人數 | 求供 倍數 | 最高 平均薪資 | 最低 平均薪資 |
|----------------------|-------------|-------------|----------|------------|------------|
| 11 民意代表、高階主管及總執行長 | 22 | 2 | 0.09 | - | - |
| 12 行政及商業經理人員 | 46 | 19 | 0.41 | 43,333 | 32,000 |
| 13 生產及專業服務經理人員 | 28 | 45 | 1.61 | 41,061 | 35,606 |
| 14 餐旅、零售及其他場所服務經理人員 | 16 | 30 | 1.88 | 35,767 | 31,773 |
| 1 民意代表、主管及經理人員 | 112 | 96 | 0.86 | 38,957 | 33,626 |
| 21 科學及工程專業人員 | 328 | 606 | 1.85 | 42,249 | 34,118 |
| 22 醫療保健專業人員 | 48 | 60 | 1.25 | 37,967 | 33,309 |
| 23 教學專業人員 | 53 | 0 | 0.00 | - | - |
| 24 商業及行政專業人員 | 145 | 11 | 0.08 | 32,056 | 27,972 |
| 25 資訊及通訊專業人員 | 124 | 72 | 0.58 | 43,594 | 35,338 |
| 26 法律、社會及文化專業人員 | 47 | 6 | 0.13 | 30,542 | 28,917 |
| 2 專業人員 | 745 | 755 | 1.01 | 41,619 | 33,956 |
| 31 科學工程助理專業人員 | 346 | 1,614 | 4.66 | 39,689 | 31,144 |
| 32 醫療保健助理專業人員 | 32 | 9 | 0.28 | 34,867 | 28,283 |
| 33 商業及行政助理專業人員 | 248 | 365 | 1.47 | 37,175 | 29,223 |
| 34 法律、社會、文化及有關助理專業人員 | 71 | 3 | 0.04 | 30,000 | 26,833 |
| 35 資訊及通訊傳播技術員 | 45 | 9 | 0.20 | 36,444 | 29,556 |
| 3 技術員及助理專業人員 | 742 | 2,000 | 2.70 | 39,165 | 30,757 |
| 41 一般及文書事務人員 | 1,209 | 547 | 0.45 | 32,420 | 27,614 |
| 42 顧客服務事務人員 | 173 | 152 | 0.88 | 33,845 | 27,253 |
| 43 會計、生產、運輸及有關事務人員 | 200 | 294 | 1.47 | 36,281 | 30,272 |
| 49 其他事務支援人員 | 50 | 8 | 0.16 | 32,500 | 27,344 |
| 4 事務支援人員 | 1,632 | 1,001 | 0.61 | 34,708 | 28,830 |
| 51 個人服務工作人員 | 376 | 632 | 1.68 | 33,616 | 29,712 |
| 52 銷售及展示工作人員 | 234 | 331 | 1.41 | 31,972 | 27,602 |
| 53 個人照顧工作人員 | 200 | 972 | 4.86 | 30,069 | 28,149 |
| 54 保安服務工作人員 | 76 | 162 | 2.13 | 37,644 | 34,346 |
| 5 服務及銷售工作人員 | 886 | 2,097 | 2.37 | 32,959 | 29,541 |
| 60 農、林、漁、牧生產人員 | 30 | 17 | 0.57 | 37,500 | 26,441 |
| 6 農、林、漁、牧生產人員 | 30 | 17 | 0.57 | 37,500 | 26,441 |
| 71 營建及有關工作人員 | 18 | 56 | 3.11 | 31,056 | 29,639 |
| 72 金屬、機具製造及有關工作人員 | 77 | 385 | 5.00 | 36,526 | 30,419 |
| 73 手工藝及印刷工作人員 | 8 | 7 | 0.88 | 78,642 | 25,250 |
| 74 電力及電子設備裝修人員 | 53 | 379 | 7.15 | 44,987 | 31,411 |
| 79 其他技藝有關工作人員 | 96 | 276 | 2.88 | 36,452 | 27,454 |
| 7 技藝有關工作人員 | 252 | 1,103 | 4.38 | 39,645 | 29,928 |
| 81 生產機械設備操作人員 | 420 | 819 | 1.95 | 36,612 | 27,865 |
| 82 組裝人員 | 192 | 405 | 2.11 | 36,189 | 27,848 |
| 83 駕駛及移運設備操作人員 | 108 | 65 | 0.60 | 34,922 | 30,404 |
| 8 機械設備操作及組裝人員 | 720 | 1,289 | 1.79 | 36,401 | 27,965 |
| 91 清潔工及幫工 | 116 | 154 | 1.33 | 29,713 | 26,446 |
| 93 採礦、營建、製造及運輸勞力工 | 385 | 63 | 0.16 | 48,714 | 26,906 |
| 95 廢棄物服務工及環境清掃工 | 88 | 60 | 0.68 | 26,284 | 25,560 |
| 99 其他基層技術工及勞力工 | 500 | 286 | 0.57 | 36,564 | 28,400 |
| 9 基層技術工及勞力工 | 1,089 | 563 | 0.52 | 34,006 | 26,835 |
| 合計 | 6,208 | 8,921 | 1.44 | 37,336 | 29,883 |

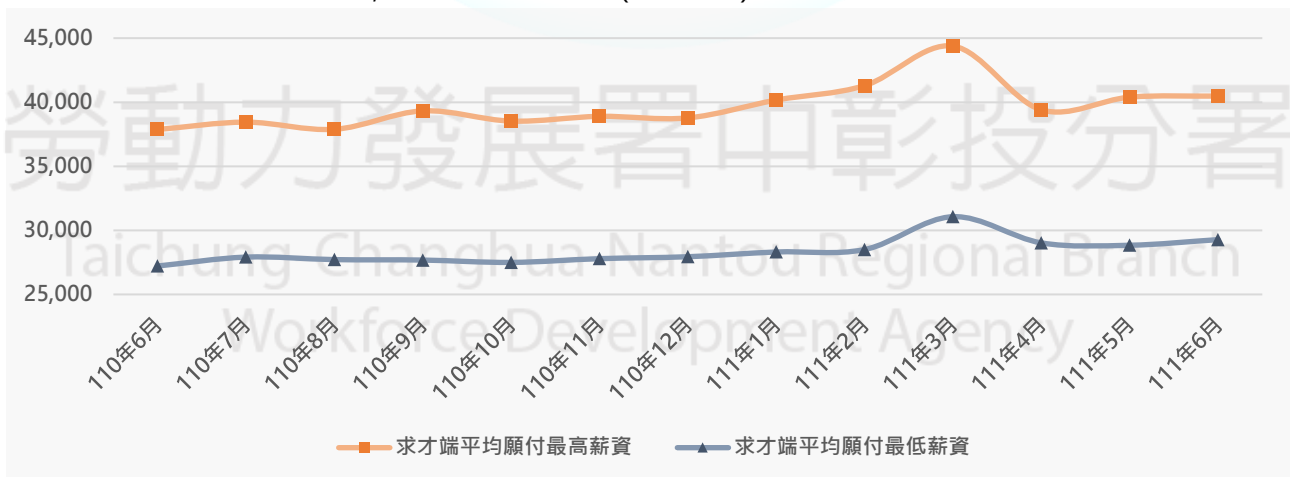
² 表格數據含臺中就業中心、豐原就業服務站(委辦臺中市政府)、沙鹿就業服務站(委辦臺中市政府)、臺中市政府就業服務處。

四、彰化縣本月求職求才概況³

| 職業別 | 新登記 求職人數 | 新登記 求才人數 | 求供 倍數 | 最高 平均薪資 | 最低 平均薪資 |
|----------------------|-------------|-------------|----------|------------|------------|
| 11 民意代表、高階主管及總執行長 | 3 | 9 | 3.00 | 48,250 | 40,750 |
| 12 行政及商業經理人員 | 10 | 6 | 0.60 | 67,200 | 42,000 |
| 13 生產及專業服務經理人員 | 18 | 58 | 3.22 | 41,731 | 31,163 |
| 14 餐旅、零售及其他場所服務經理人員 | 3 | 3 | 1.00 | 45,000 | 35,000 |
| 1 民意代表、主管及經理人員 | 34 | 76 | 2.24 | 46,238 | 34,554 |
| 21 科學及工程專業人員 | 116 | 255 | 2.20 | 46,282 | 31,134 |
| 22 醫療保健專業人員 | 61 | 67 | 1.10 | 38,242 | 31,399 |
| 23 教學專業人員 | 39 | 36 | 0.92 | 34,173 | 28,612 |
| 24 商業及行政專業人員 | 23 | 37 | 1.61 | 32,439 | 29,044 |
| 25 資訊及通訊專業人員 | 34 | 35 | 1.03 | 57,740 | 30,657 |
| 26 法律、社會及文化專業人員 | 20 | 2 | 0.10 | 30,000 | 26,000 |
| 2 專業人員 | 293 | 432 | 1.47 | 43,502 | 30,730 |
| 31 科學工程助理專業人員 | 129 | 795 | 6.16 | 41,523 | 29,312 |
| 32 醫療保健助理專業人員 | 11 | 23 | 2.09 | 36,333 | 29,857 |
| 33 商業及行政助理專業人員 | 88 | 283 | 3.22 | 43,918 | 29,403 |
| 34 法律、社會、文化及有關助理專業人員 | 56 | 32 | 0.57 | 32,123 | 28,974 |
| 35 資訊及通訊傳播技術員 | 19 | 21 | 1.11 | 36,000 | 32,000 |
| 3 技術員及助理專業人員 | 303 | 1,154 | 3.81 | 41,762 | 29,339 |
| 41 一般及文書事務人員 | 378 | 158 | 0.42 | 34,314 | 27,378 |
| 42 顧客服務事務人員 | 57 | 31 | 0.54 | 38,010 | 25,820 |
| 43 會計、生產、運輸及有關事務人員 | 75 | 524 | 6.99 | 53,033 | 31,675 |
| 49 其他事務支援人員 | 18 | 5 | 0.28 | 30,500 | 27,150 |
| 4 事務支援人員 | 528 | 718 | 1.36 | 48,285 | 30,504 |
| 51 個人服務工作人員 | 166 | 87 | 0.52 | 35,750 | 26,422 |
| 52 銷售及展示工作人員 | 129 | 195 | 1.51 | 34,585 | 26,365 |
| 53 個人照顧工作人員 | 116 | 181 | 1.56 | 31,881 | 27,324 |
| 54 保安服務工作人員 | 37 | 86 | 2.32 | 42,931 | 29,570 |
| 5 服務及銷售工作人員 | 448 | 549 | 1.23 | 36,091 | 27,409 |
| 60 農、林、漁、牧生產人員 | 19 | 41 | 2.16 | 36,359 | 26,533 |
| 6 農、林、漁、牧生產人員 | 19 | 41 | 2.16 | 36,359 | 26,533 |
| 71 營建及有關工作人員 | 5 | 25 | 5.00 | 31,870 | 26,728 |
| 72 金屬、機具製造及有關工作人員 | 45 | 362 | 8.04 | 48,125 | 28,860 |
| 73 手工藝及印刷工作人員 | 2 | 8 | 4.00 | 50,531 | 31,344 |
| 74 電力及電子設備裝修人員 | 26 | 500 | 19.23 | 46,708 | 32,088 |
| 79 其他技藝有關工作人員 | 70 | 226 | 3.23 | 40,131 | 26,646 |
| 7 技藝有關工作人員 | 148 | 1,121 | 7.57 | 45,558 | 29,828 |
| 81 生產機械設備操作人員 | 452 | 1,690 | 3.74 | 42,835 | 27,174 |
| 82 組裝人員 | 56 | 168 | 3.00 | 40,334 | 27,662 |
| 83 駕駛及移運設備操作人員 | 69 | 176 | 2.55 | 50,755 | 30,481 |
| 8 機械設備操作及組裝人員 | 577 | 2,034 | 3.53 | 43,243 | 27,472 |
| 91 清潔工及幫工 | 53 | 29 | 0.55 | 30,167 | 26,357 |
| 93 採礦、營建、製造及運輸勞力工 | 381 | 150 | 0.39 | 45,094 | 27,269 |
| 95 廢棄物服務工及環境清掃工 | 169 | 78 | 0.46 | 40,564 | 26,674 |
| 99 其他基層技術工及勞力工 | 216 | 249 | 1.15 | 31,534 | 25,390 |
| 9 基層技術工及勞力工 | 819 | 506 | 0.62 | 36,229 | 26,144 |
| 合計 | 3,169 | 6,631 | 2.09 | 43,184 | 28,769 |

³ 表格數據含彰化就業中心、員林就業中心、彰化縣政府勞工處。

五、南投縣本月求職求才概況⁴

| 職業別 | 新登記 求職人數 | 新登記 求才人數 | 求供 倍數 | 最高 平均薪資 | 最低 平均薪資 |
|----------------------|-------------|-------------|----------|------------|------------|
| 11 民意代表、高階主管及總執行長 | 5 | 0 | 0.00 | - | - |
| 12 行政及商業經理人員 | 4 | 1 | 0.25 | - | - |
| 13 生產及專業服務經理人員 | 2 | 5 | 2.50 | 46,000 | 35,800 |
| 14 餐旅、零售及其他場所服務經理人員 | 4 | 5 | 1.25 | 37,400 | 27,700 |
| 1 民意代表、主管及經理人員 | 15 | 11 | 0.73 | 41,700 | 31,750 |
| 21 科學及工程專業人員 | 31 | 12 | 0.39 | 41,859 | 29,759 |
| 22 醫療保健專業人員 | 6 | 6 | 1.00 | 45,872 | 43,833 |
| 23 教學專業人員 | 23 | 17 | 0.74 | 36,294 | 29,640 |
| 24 商業及行政專業人員 | 13 | 3 | 0.23 | 38,942 | 30,194 |
| 25 資訊及通訊專業人員 | 15 | 0 | 0.00 | - | - |
| 26 法律、社會及文化專業人員 | 3 | 3 | 1.00 | 31,277 | 29,477 |
| 2 專業人員 | 91 | 41 | 0.45 | 39,012 | 31,884 |
| 31 科學工程助理專業人員 | 67 | 78 | 1.16 | 42,151 | 31,295 |
| 32 醫療保健助理專業人員 | 2 | 1 | 0.50 | 40,000 | 34,000 |
| 33 商業及行政助理專業人員 | 35 | 40 | 1.14 | 47,116 | 28,839 |
| 34 法律、社會、文化及有關助理專業人員 | 17 | 7 | 0.41 | 44,428 | 28,857 |
| 35 資訊及通訊傳播技術員 | 4 | 0 | 0.00 | - | - |
| 3 技術員及助理專業人員 | 125 | 126 | 1.01 | 43,824 | 30,405 |
| 41 一般及文書事務人員 | 184 | 39 | 0.21 | 40,976 | 26,769 |
| 42 顧客服務事務人員 | 69 | 41 | 0.59 | 40,822 | 26,264 |
| 43 會計、生產、運輸及有關事務人員 | 27 | 57 | 2.11 | 49,789 | 26,549 |
| 49 其他事務支援人員 | 7 | 16 | 2.29 | 32,000 | 26,000 |
| 4 事務支援人員 | 287 | 153 | 0.53 | 44,796 | 26,508 |
| 51 個人服務工作人員 | 126 | 88 | 0.70 | 48,693 | 28,234 |
| 52 銷售及展示工作人員 | 61 | 84 | 1.38 | 52,454 | 26,220 |
| 53 個人照顧工作人員 | 101 | 102 | 1.01 | 38,490 | 29,005 |
| 54 保安服務工作人員 | 10 | 10 | 1.00 | 32,118 | 27,493 |
| 5 服務及銷售工作人員 | 298 | 284 | 0.95 | 46,631 | 27,769 |
| 60 農、林、漁、牧生產人員 | 26 | 18 | 0.69 | 37,022 | 25,774 |
| 6 農、林、漁、牧生產人員 | 26 | 18 | 0.69 | 37,022 | 25,774 |
| 71 營建及有關工作人員 | 5 | 13 | 2.60 | 58,900 | 28,800 |
| 72 金屬、機具製造及有關工作人員 | 16 | 27 | 1.69 | 38,796 | 28,389 |
| 73 手工藝及印刷工作人員 | 1 | 1 | 1.00 | 99,999 | 25,250 |
| 74 電力及電子設備裝修人員 | 7 | 2 | 0.29 | 65,000 | 25,625 |
| 79 其他技藝有關工作人員 | 19 | 41 | 2.16 | 39,577 | 25,738 |
| 7 技藝有關工作人員 | 48 | 84 | 1.75 | 43,076 | 26,991 |
| 81 生產機械設備操作人員 | 85 | 181 | 2.13 | 52,034 | 26,922 |
| 82 組裝人員 | 21 | 18 | 0.86 | 29,389 | 26,597 |
| 83 駕駛及移運設備操作人員 | 34 | 63 | 1.85 | 56,039 | 33,333 |
| 8 機械設備操作及組裝人員 | 140 | 262 | 1.87 | 51,169 | 28,289 |
| 91 清潔工及幫工 | 41 | 44 | 1.07 | 33,451 | 26,583 |
| 93 採礦、營建、製造及運輸勞力工 | 95 | 22 | 0.23 | 48,018 | 25,250 |
| 95 廢棄物服務工及環境清掃工 | 231 | 24 | 0.10 | 36,711 | 25,698 |
| 99 其他基層技術工及勞力工 | 281 | 128 | 0.46 | 68,795 | 28,125 |
| 9 基層技術工及勞力工 | 648 | 218 | 0.34 | 44,828 | 26,557 |
| 合計 | 1,678 | 1,197 | 0.71 | 46,097 | 28,081 |

⁴ 表格數據含南投就業中心、南投縣銀髮人才服務據點。