

# 勞動部勞動力發展署中彰投分署 中彰投地區就業市場分析報告 (112 年 5 月份)

## 一、前言

勞動部勞動力發展署中彰投分署(以下簡稱本分署)為促進國民就業,以增進社會及經濟發展,依據《就業服務法》第 16 條之規定,定期公布轄區人力供需相關資訊,提供各界運用。

本分署服務範圍包括臺中市、彰化縣及南投縣,轄下設置彰化、員林、南投等 3 個就業中心,亦於彰化縣鹿港鎮設置勞動學苑,另由勞動部所委辦之臺中、豐原、沙鹿就業服務站,共同構成中彰投地區就業服務網絡,詳細資訊請參考本分署網站 <https://tcnr.wda.gov.tw> 首頁之「分署簡介-轄區概況」及「服務據點」說明。

本分署編製報表之資料來源,係來自「勞動部勞動力發展署就業服務資訊整合系統」,即公立就業服務機構受理求職、求才之業務數據,雖未能完全涵蓋勞動市場活動全貌,但仍可藉此初步掌握轄區人力供需變化之脈動,提供各界參考運用。



圖 1 本分署轄區示意圖

## 二、 整體求職求才概況

### (一) 本月求職求才概況

112 年 5 月份新登記求職人次為 11,045 人，較上月增加 886 人或 8.72%，較上年同期增加 315 人或 2.94%；新登記求才人次為 17,774 人，較上月增加 1,120 人或 6.73%，較上年同期增加 2,115 人或 13.80%；求供倍數則為 1.61，代表平均每位求職者有 1.61 個就業機會，較上月減少 0.03 個，較上年同期則增加 0.15 個（如圖 2）。

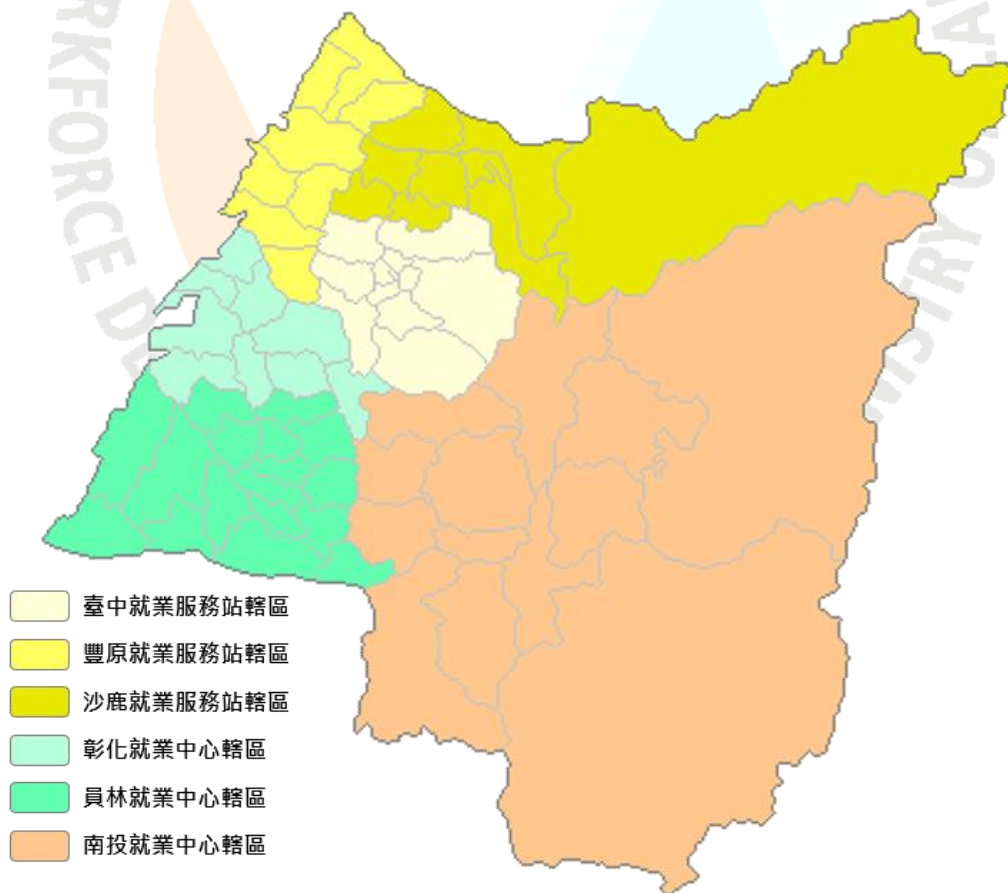

圖 2 中彰投地區逐月求職求才人次與求供倍數

### (二) 本月求才平均薪資概況<sup>1</sup>

112 年 5 月份求才端平均願付最高薪資為 42,971 元，較上月增加 592 元或 1.40%，較上年同期增加 2,576 元或 6.38%；求才端平均願付最低薪資為 30,006 元，較上月增加 26 元或 0.09%，較上年同期增加 1,168 元或 4.05%（如圖 3）。

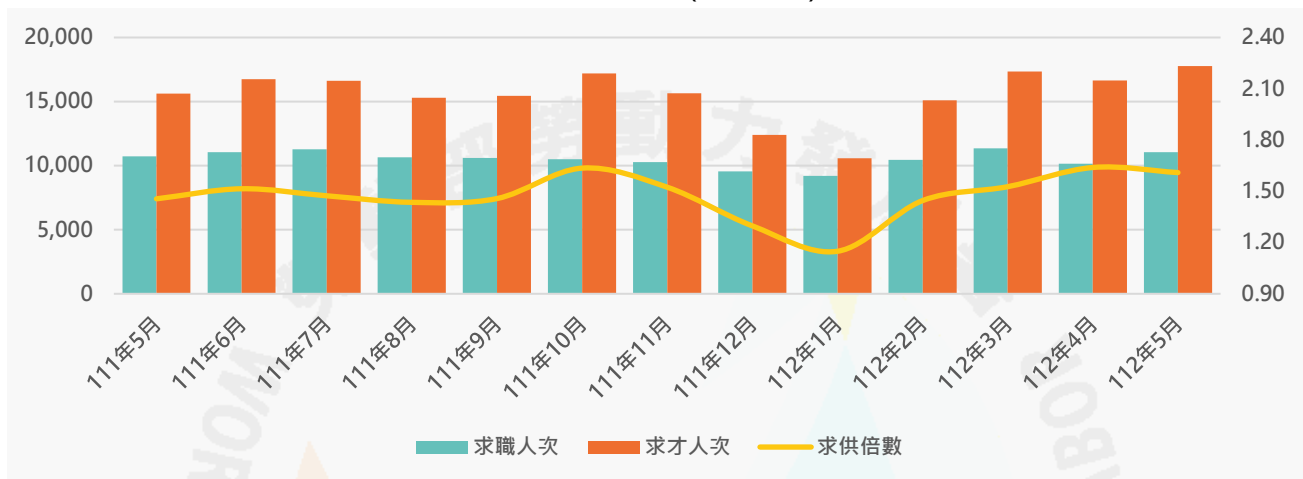

圖 3 中彰投地區逐月求才平均薪資

<sup>1</sup> 讀者需特別注意，本報告相關數據來源僅公立就業服務系統，不能完全代表中彰投地區職缺平均薪資水準，且數據僅為平均經常性「月薪」，不含日薪、時薪、面議條件等。且以月份呈現之薪資數字，波動較大，僅供參考。

### 三、臺中市本月求職求才概況<sup>2</sup>

| 職業別                   | 新登記<br>求職人數  | 新登記<br>求才人數  | 求供<br>倍數    | 最高<br>平均薪資    | 最低<br>平均薪資    |
|-----------------------|--------------|--------------|-------------|---------------|---------------|
| 11 民意代表、高階主管及總執行長     | 21           | 9            | 0.43        | 91,296        | 78,518        |
| 12 行政及商業經理人員          | 61           | 16           | 0.26        | 68,627        | 59,300        |
| 13 生產及專業服務經理人員        | 42           | 33           | 0.79        | 44,974        | 38,269        |
| 14 餐旅、零售及其他場所服務經理人員   | 20           | 45           | 2.25        | 49,756        | 41,933        |
| <b>1 民意代表、主管及經理人員</b> | <b>144</b>   | <b>103</b>   | <b>0.72</b> | <b>54,625</b> | <b>46,463</b> |
| 21 科學及工程專業人員          | 443          | 635          | 1.43        | 44,307        | 32,437        |
| 22 醫療保健專業人員           | 95           | 48           | 0.51        | 47,863        | 34,967        |
| 23 教學專業人員             | 48           | 9            | 0.19        | 34,667        | 29,667        |
| 24 商業及行政專業人員          | 150          | 51           | 0.34        | 42,146        | 30,379        |
| 25 資訊及通訊專業人員          | 150          | 77           | 0.51        | 46,488        | 32,365        |
| 26 法律、社會及文化專業人員       | 43           | 18           | 0.42        | 33,143        | 30,357        |
| <b>2 專業人員</b>         | <b>929</b>   | <b>838</b>   | <b>0.90</b> | <b>44,129</b> | <b>32,310</b> |
| 31 科學工程助理專業人員         | 320          | 1,384        | 4.33        | 42,723        | 30,715        |
| 32 醫療保健助理專業人員         | 26           | 15           | 0.58        | 31,827        | 30,427        |
| 33 商業及行政助理專業人員        | 317          | 453          | 1.43        | 41,197        | 32,007        |
| 34 法律、社會、文化及有關助理專業人員  | 79           | 87           | 1.10        | 63,797        | 30,173        |
| 35 資訊及通訊傳播技術員         | 46           | 4            | 0.09        | /0            | /0            |
| <b>3 技術員及助理專業人員</b>   | <b>788</b>   | <b>1,943</b> | <b>2.47</b> | <b>43,040</b> | <b>31,008</b> |
| 41 一般及文書事務人員          | 948          | 222          | 0.23        | 34,355        | 27,949        |
| 42 顧客服務事務人員           | 127          | 177          | 1.39        | 33,369        | 27,607        |
| 43 會計、生產、運輸及有關事務人員    | 177          | 332          | 1.88        | 37,631        | 30,105        |
| 49 其他事務支援人員           | 54           | 21           | 0.39        | 32,053        | 29,211        |
| <b>4 事務支援人員</b>       | <b>1,306</b> | <b>752</b>   | <b>0.58</b> | <b>35,578</b> | <b>28,903</b> |
| 51 個人服務工作人員           | 295          | 1,194        | 4.05        | 39,888        | 32,413        |
| 52 銷售及展示工作人員          | 230          | 575          | 2.50        | 35,009        | 28,393        |
| 53 個人照顧工作人員           | 310          | 1,652        | 5.33        | 34,320        | 29,354        |
| 54 保安服務工作人員           | 62           | 214          | 3.45        | 41,044        | 36,066        |
| <b>5 服務及銷售工作人員</b>    | <b>897</b>   | <b>3,635</b> | <b>4.05</b> | <b>37,373</b> | <b>31,047</b> |
| 60 農、林、漁、牧生產人員        | 28           | 19           | 0.68        | 30,587        | 28,107        |
| <b>6 農、林、漁、牧生產人員</b>  | <b>28</b>    | <b>19</b>    | <b>0.68</b> | <b>30,587</b> | <b>28,107</b> |
| 71 營建及有關工作人員          | 24           | 67           | 2.79        | 40,438        | 30,105        |
| 72 金屬、機具製造及有關工作人員     | 91           | 411          | 4.52        | 44,721        | 30,739        |
| 73 手工藝及印刷工作人員         | 7            | 34           | 4.86        | 39,088        | 33,824        |
| 74 電力及電子設備裝修人員        | 51           | 65           | 1.27        | 39,144        | 30,564        |
| 79 其他技藝有關工作人員         | 113          | 205          | 1.81        | 36,371        | 28,848        |
| <b>7 技藝有關工作人員</b>     | <b>286</b>   | <b>782</b>   | <b>2.73</b> | <b>41,343</b> | <b>30,292</b> |
| 81 生產機械設備操作人員         | 470          | 649          | 1.38        | 38,457        | 28,106        |
| 82 組裝人員               | 201          | 231          | 1.15        | 35,684        | 28,051        |
| 83 駕駛及移運設備操作人員        | 130          | 295          | 2.27        | 46,758        | 35,716        |
| <b>8 機械設備操作及組裝人員</b>  | <b>801</b>   | <b>1,175</b> | <b>1.47</b> | <b>39,719</b> | <b>29,782</b> |
| 91 清潔工及幫工             | 105          | 65           | 0.62        | 32,689        | 27,689        |
| 93 採礦、營建、製造及運輸勞力工     | 360          | 55           | 0.15        | 40,109        | 26,545        |
| 95 廢棄物服務工及環境清掃工       | 66           | 109          | 1.65        | 36,919        | 27,952        |
| 99 其他基層技術工及勞力工        | 263          | 1,201        | 4.57        | 36,546        | 30,101        |
| <b>9 基層技術工及勞力工</b>    | <b>794</b>   | <b>1,430</b> | <b>1.80</b> | <b>36,422</b> | <b>29,283</b> |
| 合計                    | 5,973        | 10,677       | 1.79        | 39,985        | 30,728        |

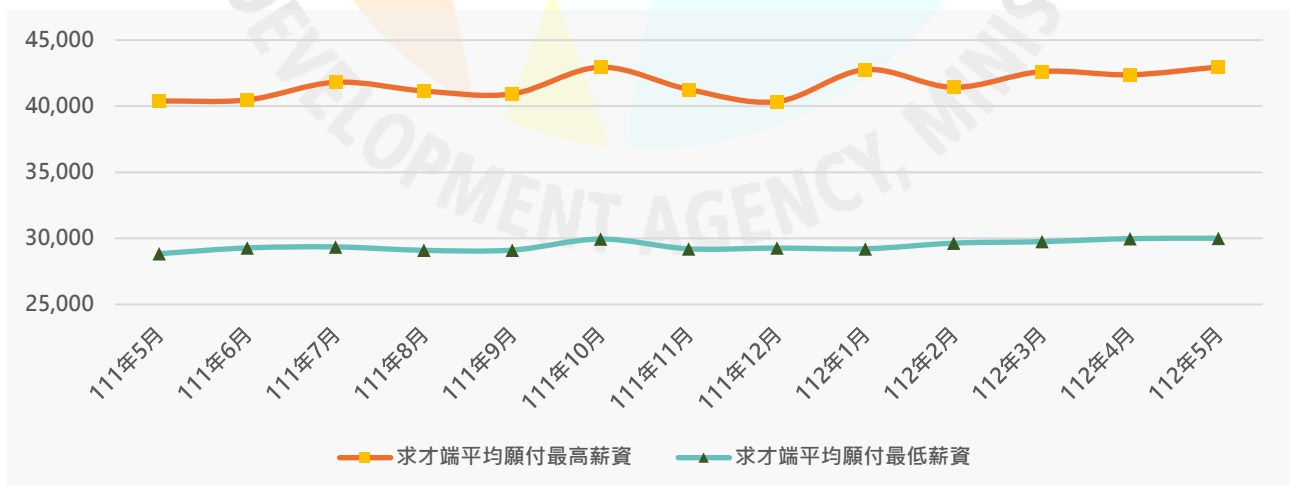
<sup>2</sup> 表格數據含臺中、豐原、沙鹿就業服務站（均委辦臺中市政府）、臺中市政府就業服務處。

#### 四、彰化縣本月求職求才概況<sup>3</sup>

| 職業別                  | 新登記<br>求職人數 | 新登記<br>求才人數 | 求供<br>倍數 | 最高<br>平均薪資 | 最低<br>平均薪資 |
|----------------------|-------------|-------------|----------|------------|------------|
| 11 民意代表、高階主管及總執行長    | 6           | 0           | 0.00     | /0         | /0         |
| 12 行政及商業經理人員         | 17          | 17          | 1.00     | 68,769     | 36,038     |
| 13 生產及專業服務經理人員       | 15          | 32          | 2.13     | 48,148     | 31,148     |
| 14 餐旅、零售及其他場所服務經理人員  | 5           | 40          | 8.00     | 33,000     | 31,000     |
| 1 民意代表、主管及經理人員       | 43          | 89          | 2.07     | 43,925     | 31,869     |
| 21 科學及工程專業人員         | 150         | 356         | 2.37     | 51,078     | 30,954     |
| 22 醫療保健專業人員          | 33          | 115         | 3.48     | 44,815     | 31,860     |
| 23 教學專業人員            | 37          | 60          | 1.62     | 43,786     | 29,154     |
| 24 商業及行政專業人員         | 57          | 31          | 0.54     | 38,696     | 29,008     |
| 25 資訊及通訊專業人員         | 35          | 38          | 1.09     | 56,345     | 32,793     |
| 26 法律、社會及文化專業人員      | 12          | 1           | 0.08     | 50,000     | 27,000     |
| 2 專業人員               | 324         | 601         | 1.85     | 48,642     | 30,936     |
| 31 科學工程助理專業人員        | 130         | 551         | 4.24     | 46,146     | 30,573     |
| 32 醫療保健助理專業人員        | 11          | 7           | 0.64     | 99,999     | 28,534     |
| 33 商業及行政助理專業人員       | 89          | 358         | 4.02     | 44,631     | 30,258     |
| 34 法律、社會、文化及有關助理專業人員 | 41          | 26          | 0.63     | 41,107     | 31,833     |
| 35 資訊及通訊傳播技術員        | 13          | 5           | 0.38     | 36,000     | 28,760     |
| 3 技術員及助理專業人員         | 284         | 947         | 3.33     | 45,431     | 30,473     |
| 41 一般及文書事務人員         | 396         | 183         | 0.46     | 44,217     | 29,301     |
| 42 顧客服務事務人員          | 78          | 73          | 0.94     | 36,925     | 27,149     |
| 43 會計、生產、運輸及有關事務人員   | 71          | 313         | 4.41     | 45,950     | 28,087     |
| 49 其他事務支援人員          | 27          | 14          | 0.52     | 36,643     | 28,550     |
| 4 事務支援人員             | 572         | 583         | 1.02     | 44,039     | 28,380     |
| 51 個人服務工作人員          | 184         | 299         | 1.63     | 38,810     | 28,491     |
| 52 銷售及展示工作人員         | 132         | 196         | 1.48     | 36,880     | 27,297     |
| 53 個人照顧工作人員          | 289         | 398         | 1.38     | 35,859     | 28,220     |
| 54 保安服務工作人員          | 57          | 100         | 1.75     | 42,930     | 29,797     |
| 5 服務及銷售工作人員          | 662         | 993         | 1.50     | 38,219     | 28,349     |
| 60 農、林、漁、牧生產人員       | 22          | 34          | 1.55     | 50,711     | 29,911     |
| 6 農、林、漁、牧生產人員        | 22          | 34          | 1.55     | 50,711     | 29,911     |
| 71 營建及有關工作人員         | 5           | 16          | 3.20     | 39,615     | 28,400     |
| 72 金屬、機具製造及有關工作人員    | 77          | 330         | 4.29     | 49,477     | 28,982     |
| 73 手工藝及印刷工作人員        | 0           | 17          | #DIV/0!  | 54,294     | 29,035     |
| 74 電力及電子設備裝修人員       | 26          | 82          | 3.15     | 49,720     | 30,631     |
| 79 其他技藝有關工作人員        | 67          | 209         | 3.12     | 47,260     | 27,616     |
| 7 技藝有關工作人員           | 175         | 654         | 3.74     | 48,686     | 28,703     |
| 81 生產機械設備操作人員        | 568         | 1,138       | 2.00     | 45,341     | 27,857     |
| 82 組裝人員              | 43          | 113         | 2.63     | 41,788     | 28,306     |
| 83 駕駛及移運設備操作人員       | 95          | 211         | 2.22     | 48,522     | 32,196     |
| 8 機械設備操作及組裝人員        | 706         | 1,462       | 2.07     | 45,485     | 28,479     |
| 91 清潔工及幫工            | 50          | 59          | 1.18     | 42,877     | 26,722     |
| 93 採礦、營建、製造及運輸勞力工    | 457         | 57          | 0.12     | 56,436     | 28,041     |
| 95 廢棄物服務工及環境清掃工      | 97          | 73          | 0.75     | 37,051     | 26,553     |
| 99 其他基層技術工及勞力工       | 151         | 117         | 0.77     | 30,911     | 27,689     |
| 9 基層技術工及勞力工          | 755         | 306         | 0.41     | 41,787     | 27,154     |
| 合計                   | 3,543       | 5,669       | 1.60     | 45,065     | 29,126     |

<sup>3</sup> 表格數據含彰化就業中心、員林就業中心、彰化縣政府勞工處。

## 五、南投縣本月求職求才概況<sup>4</sup>

| 職業別                   | 新登記<br>求職人數 | 新登記<br>求才人數 | 求供<br>倍數    | 最高<br>平均薪資    | 最低<br>平均薪資    |
|-----------------------|-------------|-------------|-------------|---------------|---------------|
| 11 民意代表、高階主管及總執行長     | 1           | 0           | 0.00        | /0            | /0            |
| 12 行政及商業經理人員          | 6           | 5           | 0.83        | 70,000        | 34,000        |
| 13 生產及專業服務經理人員        | 5           | 6           | 1.20        | 36,500        | 33,500        |
| 14 餐旅、零售及其他場所服務經理人員   | 4           | 8           | 2.00        | 48,625        | 32,125        |
| <b>1 民意代表、主管及經理人員</b> | <b>16</b>   | <b>19</b>   | <b>1.19</b> | <b>48,214</b> | <b>32,786</b> |
| 21 科學及工程專業人員          | 35          | 52          | 1.49        | 54,096        | 33,000        |
| 22 醫療保健專業人員           | 11          | 10          | 0.91        | 47,100        | 33,113        |
| 23 教學專業人員             | 16          | 5           | 0.31        | 99,999        | 35,000        |
| 24 商業及行政專業人員          | 10          | 19          | 1.90        | 44,875        | 28,475        |
| 25 資訊及通訊專業人員          | 11          | 8           | 0.73        | 46,500        | 33,500        |
| 26 法律、社會及文化專業人員       | 13          | 8           | 0.62        | 31,725        | 29,590        |
| <b>2 專業人員</b>         | <b>96</b>   | <b>102</b>  | <b>1.06</b> | <b>51,984</b> | <b>32,425</b> |
| 31 科學工程助理專業人員         | 54          | 57          | 1.06        | 41,568        | 28,230        |
| 32 醫療保健助理專業人員         | 5           | 2           | 0.40        | 63,700        | 26,400        |
| 33 商業及行政助理專業人員        | 35          | 40          | 1.14        | 60,356        | 33,197        |
| 34 法律、社會、文化及有關助理專業人員  | 10          | 4           | 0.40        | 68,750        | 29,100        |
| 35 資訊及通訊傳播技術員         | 4           | 2           | 0.50        | 99,999        | 27,000        |
| <b>3 技術員及助理專業人員</b>   | <b>108</b>  | <b>105</b>  | <b>0.97</b> | <b>51,302</b> | <b>30,085</b> |
| 41 一般及文書事務人員          | 143         | 30          | 0.21        | 42,031        | 28,970        |
| 42 顧客服務事務人員           | 71          | 68          | 0.96        | 45,658        | 27,605        |
| 43 會計、生產、運輸及有關事務人員    | 20          | 53          | 2.65        | 52,992        | 27,758        |
| 49 其他事務支援人員           | 3           | 3           | 1.00        | 56,166        | 27,967        |
| <b>4 事務支援人員</b>       | <b>237</b>  | <b>154</b>  | <b>0.65</b> | <b>48,047</b> | <b>27,893</b> |
| 51 個人服務工作人員           | 137         | 190         | 1.39        | 52,080        | 29,671        |
| 52 銷售及展示工作人員          | 58          | 108         | 1.86        | 56,816        | 27,704        |
| 53 個人照顧工作人員           | 187         | 170         | 0.91        | 45,824        | 29,308        |
| 54 保安服務工作人員           | 16          | 34          | 2.13        | 36,324        | 31,482        |
| <b>5 服務及銷售工作人員</b>    | <b>398</b>  | <b>502</b>  | <b>1.26</b> | <b>50,930</b> | <b>29,296</b> |
| 60 農、林、漁、牧生產人員        | 38          | 16          | 0.42        | 31,771        | 28,286        |
| <b>6 農、林、漁、牧生產人員</b>  | <b>38</b>   | <b>16</b>   | <b>0.42</b> | <b>31,771</b> | <b>28,286</b> |
| 71 營建及有關工作人員          | 11          | 9           | 0.82        | 86,872        | 28,080        |
| 72 金屬、機具製造及有關工作人員     | 20          | 27          | 1.35        | 60,714        | 28,733        |
| 73 手工藝及印刷工作人員         | 3           | 1           | 0.33        | 99,999        | 26,400        |
| 74 電力及電子設備裝修人員        | 13          | 13          | 1.00        | 57,976        | 28,667        |
| 79 其他技藝有關工作人員         | 24          | 45          | 1.88        | 69,424        | 27,585        |
| <b>7 技藝有關工作人員</b>     | <b>71</b>   | <b>95</b>   | <b>1.34</b> | <b>66,861</b> | <b>28,071</b> |
| 81 生產機械設備操作人員         | 137         | 181         | 1.32        | 58,289        | 27,377        |
| 82 組裝人員               | 19          | 5           | 0.26        | 99,999        | 26,500        |
| 83 駕駛及移運設備操作人員        | 54          | 52          | 0.96        | 59,887        | 32,979        |
| <b>8 機械設備操作及組裝人員</b>  | <b>210</b>  | <b>238</b>  | <b>1.13</b> | <b>59,537</b> | <b>28,364</b> |
| 91 清潔工及幫工             | 39          | 26          | 0.67        | 56,210        | 27,358        |
| 93 採礦、營建、製造及運輸勞力工     | 106         | 17          | 0.16        | 83,461        | 27,015        |
| 95 廢棄物服務工及環境清掃工       | 80          | 14          | 0.18        | 45,448        | 27,048        |
| 99 其他基層技術工及勞力工        | 126         | 140         | 1.11        | 52,593        | 28,596        |
| <b>9 基層技術工及勞力工</b>    | <b>351</b>  | <b>197</b>  | <b>0.56</b> | <b>56,863</b> | <b>27,900</b> |
| 合計                    | 1,525       | 1,428       | 0.94        | 53,826        | 29,078        |

<sup>4</sup> 表格數據含南投就業中心、南投縣銀髮人才服務據點。