



2020

校園徵才博覽會

適才適所

5/20 仁德優先

仁德醫護管理專科學校  
苗栗縣後龍鎮洲里7鄰沙崙湖79-9號

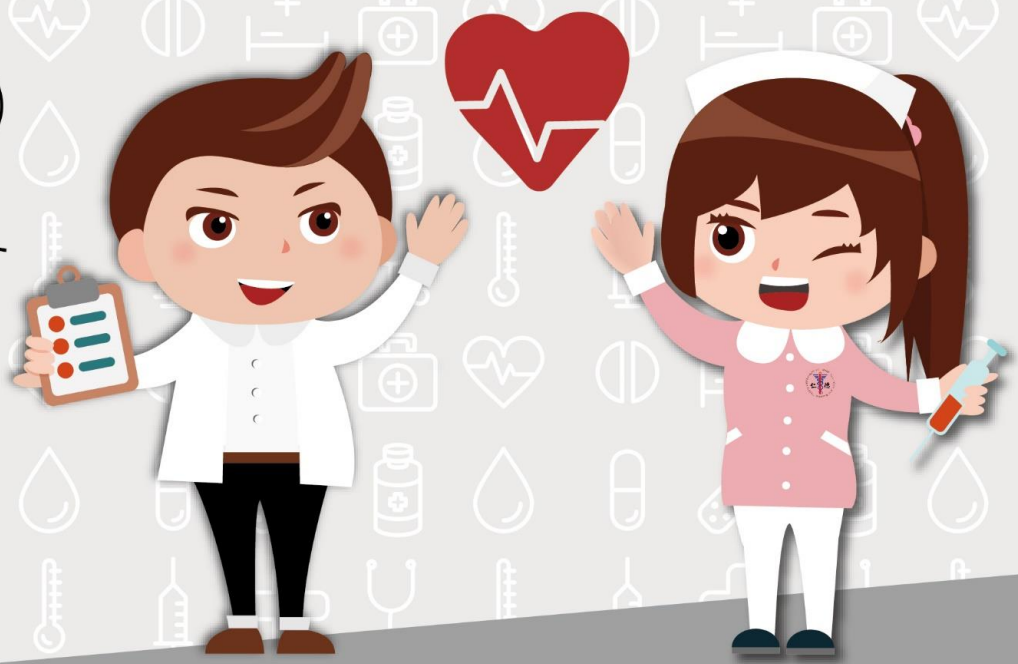

2020 仁德醫護專科管理學校 校園徵才博覽會

| 公司名稱      | 行天宮醫療志業醫療財團法人恩主公醫院   | 攤位編號      | 1                       |    |     |          |          |     |          |          |     |          |          |            |   |
|-----------|--|-----------|-------------------------|----|-----|----------|----------|-----|----------|----------|-----|----------|----------|------------|---|
| 公司地址      | 新北市三峽區復興路 399 號  | 統一編號      | 00980975                |    |     |          |          |     |          |          |     |          |          |            |   |
| 負責人       | 吳志雄  | 員工人數      | 1,400 人                 |    |     |          |          |     |          |          |     |          |          |            |   |
| 連絡人       | 高郁婷  | 連絡電話      | 02-2672-3456<br>分機 1795 |    |     |          |          |     |          |          |     |          |          |            |   |
| E-mail    | 15453@km.eck.org.tw  |           |                         |    |     |          |          |     |          |          |     |          |          |            |   |
| 公司網址      | www.eck.org.tw   |           |                         |    |     |          |          |     |          |          |     |          |          |            |   |
| 服務項目      | 醫療機構   |           |                         |    |     |          |          |     |          |          |     |          |          |            |   |
| 勞動權益      | 勞、健保、勞退、休假制度排休、符合勞基法規定休假與加班  |           |                         |    |     |          |          |     |          |          |     |          |          |            |   |
| 福利制度      | <p>★薪資</p> <ul style="list-style-type: none"> <li>◆小夜班：500 元/班，包班 1 個月-600 元/班、連續 3 個月-700 元/班。</li> <li>◆大夜班：800 元/班，包班 1 個月-900 元/班、連續 3 個月-1,000 元/班。</li> <li>◆假日津貼：額外給予每班 200 元。</li> <li>◆特殊單位津貼：1,000 元→每年調整最高 4,000 元。</li> <li>◆進階津貼：N1 - 2,000 元/月、N2-3,000 元/月、N3-6,000 元/月、N4-7,500 元/月。</li> <li>◆到職簽約獎勵金：12,000 元/年</li> <li>◆推薦獎金：6,000 元/年</li> <li>◆輔導獎金：8,000 元/年。</li> <li>◆久任簽約獎金：依工作年資及簽約年限不同</li> </ul> <table border="1" style="width: 100%; border-collapse: collapse;"> <thead> <tr> <th>年資 \ 簽約年限</th> <th>一年</th> <th>二年</th> </tr> </thead> <tbody> <tr> <td>滿一年</td> <td>18,000 元</td> <td>30,000 元</td> </tr> <tr> <td>滿三年</td> <td>24,000 元</td> <td>42,000 元</td> </tr> <tr> <td>滿五年</td> <td>36,000 元</td> <td>54,000 元</td> </tr> </tbody> </table> <p>★福利</p> <ul style="list-style-type: none"> <li>◆三節獎金、年終獎金、員工旅遊、生日禮金、宿舍、交通車</li> </ul> <p>★特色</p> <ul style="list-style-type: none"> <li>◆提供國家專業執照考試公假 1 日。</li> <li>◆護理師公會會費全額補助，另專業學會會費補助 50%。</li> <li>◆員工醫療及眷屬免掛號費；住院病房費員工三折、眷屬五折。</li> <li>◆提供制服及免費換洗，每年提供乙雙護士鞋。</li> </ul> | 年資 \ 簽約年限 | 一年                      | 二年 | 滿一年 | 18,000 元 | 30,000 元 | 滿三年 | 24,000 元 | 42,000 元 | 滿五年 | 36,000 元 | 54,000 元 | 是否進用身心障礙人員 | 是 |
| 年資 \ 簽約年限 | 一年   | 二年        |                         |    |     |          |          |     |          |          |     |          |          |            |   |
| 滿一年       | 18,000 元   | 30,000 元  |                         |    |     |          |          |     |          |          |     |          |          |            |   |
| 滿三年       | 24,000 元   | 42,000 元  |                         |    |     |          |          |     |          |          |     |          |          |            |   |
| 滿五年       | 36,000 元   | 54,000 元  |                         |    |     |          |          |     |          |          |     |          |          |            |   |

## 2020 仁德醫護專科管理學校 校園徵才博覽會

|      |  |  |  |
|------|--|--|--|
|      | <ul style="list-style-type: none"> <li>◆年資滿五年即享有二名(眷屬可同行)全身高級健康檢查，價值 3 萬元。</li> <li>◆提供人才培育獎助學金，每學年 10 萬元整。</li> <li>◆定期開辦二技在職學分班，在院上課與實習，免除二地舟車勞頓之苦。</li> </ul>   |  |  |
| 公司簡介 | <p>著力於急診醫學與社區醫學</p> <p>恩主公醫院乃行天宮以醫療從事濟世助人的一項公益志業，也是以宗教出世精神，落實入世社會服務的具體表現。恩主公醫院開幕五個月後，升格為「地區教學醫院」，不久又通過為「緊急醫療網責任醫院」，八十八年七月再升格為「區域教學醫院」，九月行政院衛生署核准成立三峽橫溪分院，行天宮的醫療志業又邁向前一大步！恩主公醫院位居於北二高三峽交流道之重要樞紐，三峽、鶯歌、土城、中和、板橋皆可於十五分鐘內到達，而「急診醫學」與「社區醫學」正是恩主公醫院所致力發展的重點，這樣一所設備先進、優質醫療的綜合醫院，無異是對此區的醫療品質做了更大的提升。黃董事長一直努力於用科技與人文的觀念，推動行天宮的五大志業，而醫療志業更是實踐科技與人文理念融合的最佳工程。</p> <p>精緻化與人性化的軟體規劃與服務</p> <p>因此，黃董事長對恩主公醫院有著很深的期望，因為他認為，醫院是救命的地方，無論是硬體工程或軟體服務，都不能有任何差錯。在結構工程上，以「安全穩固」為最高原則；而凡是攸關民眾生命的機器設備，則採取高標準，務必採用最先進、完善之設備器材。其他如內部裝潢的採用，則以實用性為準。如此謹慎用心，即是要將社會護持的愛心發揮至整體最大效益。另一方面，本諸宗教醫院的信念，黃董事長對於醫院的軟體規劃與服務，除要求必須精緻化與人性化外，要多一份體貼、關心與愛心，他希望恩主公醫院能有一流的醫療設備、人性化的設施，以及親切體貼的人員服務。</p> |  |  |

| 職務名稱 | 人數   | 主要資格條件 | 待遇   | 工作內容 | 工作地點       | 備註 |
|------|------|--------|--|------|------------|----|
| 護理人員 | 20 人 | 護理系    | 大學畢：約<br>41000；專科<br>畢：約 40,000<br>元(不含特殊單位<br>津貼及夜班費、<br>特殊獎金)。 | 護理工作 | 新北市三<br>峽區 |    |

## 2020 仁德醫護專科管理學校 校園徵才博覽會

|        |  |            |                       |
|--------|--|------------|-----------------------|
| 公司名稱   | 國軍桃園總醫院  | 攤位編號       | 2                     |
| 公司地址   | 桃園市龍潭區中興路 168 號  | 統一編號       | 69101806              |
| 負責人    | 商仕達  | 員工人數       | 1,000 人以上             |
| 連絡人    | 王紫婕  | 連絡電話       | 03-4799595#325<br>944 |
| E-mail | s88151016@aftygh.gov.tw  |            |                       |
| 公司網址   | www.aftygh.gov.tw  |            |                       |
| 服務項目   | 1.基層醫療照護<br>2.長期照護與社區關懷<br>3.預防保健<br>4.健康促進及社區健康營造   |            |                       |
| 勞動權益   | 休假：特別休假、婚、喪、病假依國軍聘雇人員與勞基法規定（本院相關休假優於勞基法）。  |            |                       |
| 福利制度   | 1.休假：特別休假、婚、喪、病假依國軍聘雇人員與勞基法規定（本院相關休假優於勞基法）。<br>2.食：享有員工餐廳、商店街等優免。<br>3.衣：提供護士鞋、護士服、背心、外套，免費護士服洗滌。<br>4.住：備有護理人員宿舍，具電子門禁，每月繳交 100 元清潔費，具冷氣設備，便宜、上班方便。<br>5.行：院區寬廣與環境優美，可免費停車，市區公車可直達院內，交通便利。<br>6.育：每年提供每人 24 小時免費在職教育時數與 6,000 元教育費用，辦理多元在職教育，滿足同仁 6 年換證需求。<br>7.樂：辦理健康促進活動（肚皮舞、院內競走、拔河與投籃等）與聯誼活動，每年辦理護師節活動與進行優良護理人員表揚。<br>8.其他：員工及家屬就醫補助、團體與個人獎金、免費員工健康檢查、休假獎金(8,000 元~16,000 元/年)。 | 是否進用身心障礙人員 | 是                     |
| 公司簡介   | 國軍桃園總醫院的經營理念，一直以「提供人性化的高品質醫療服務」為原則，本著服務第一的精神，在醫院全體同仁的努力之下，以保護軍民之健康為宗旨。<br>國軍桃園總醫院的醫療水準卓越，應診醫療的專科完備，包括內、外、骨、婦、兒、精神、耳鼻喉、眼、牙、復健、皮膚等 20 餘種專科及次專科。是衛生署核定的區域教學醫院，也是國防部軍醫局所屬北部戰區責任中心醫院，不但以完善的醫療設備照護三軍袍澤與眷屬的健康，也同時提供桃、竹、苗地區一般民眾健保的醫療照顧，更是緊急支援重大災變的快速醫療救援團隊。  |            |                       |

## 2020 仁德醫護專科管理學校 校園徵才博覽會

「以客為尊」是本院服務的目標，除了不斷地提升醫療技術之外，我們的團隊也抱持著認真、憐憫、奉獻與執著的精神使病人與其家屬得到溫馨照護，此外並強化資訊管理，以提供高水準的醫療照護品質。

| 職務名稱 | 人數   | 主要資格條件 | 待遇                    | 工作內容   | 工作地點 | 備註 |
|------|------|--------|-----------------------|--------|------|----|
| 護理師  | 20 人 | 護理科畢業  | 47,000 元-<br>49,000 元 | 臨床護理工作 | 桃園地區 |    |

## 2020 仁德醫護專科管理學校 校園徵才博覽會

|        |  |            |                        |
|--------|--|------------|------------------------|
| 公司名稱   | 衛生福利部南投醫院  | 攤位編號       | 3                      |
| 公司地址   | 南投縣南投市復興路 478 號  | 統一編號       | 61605403               |
| 負責人    | 洪弘昌  | 員工人數       | 720 人                  |
| 連絡人    | 林碧鈴  | 連絡電話       | 049-2231150<br>分機 5198 |
| E-mail | n00511@nant.mohw.gov.tw  |            |                        |
| 公司網址   | http://www.nant.mohw.gov.tw  |            |                        |
| 服務項目   | 門診、急診、住院等醫療服務  |            |                        |
| 勞動權益   | <p>1.勞保、健保、勞退基金、院內互助會。</p> <p>2.特別休假(勞基法第 38 條):</p> <p>(1)6 個月以上未滿 1 年 3 日、1 年以上未滿 2 年 7 日、2 年以上未滿 3 年 10 日、3 年以上未滿 5 年 14 日、5 年以上未滿 10 年 15 日、10 年以上每年加一天，最高至 30 日。未休完特休可薪資結算。</p> <p>(2)婚假 8 日、產假 56 日、育嬰假留職停薪(育嬰留職津貼，6 成薪資，6 個月)。</p> <p>3.週休二日。</p>   |            |                        |
| 福利制度   | <p>1.不用簽約，無試用薪資，全薪投保，不限年資可在職進修，有昇公職機會，碩士加 500 元/月。</p> <p>2.提供教育訓練課程，如:全院學術研討會、感控學術活動、護理科在職教育、單位在職教育..等。</p> <p>3.獎勵金、久任獎金、考核獎金等，能力進階、特殊單位獎勵，並有結婚祝賀金 3,600 元，生產祝賀金院內 6,000 元/院外 600 元，院內住院慰問金 1,200 元等。</p> <p>4.免費胸部 X 光檢查及免費員工健檢，免費流感疫苗注射；免費 B 肝疫苗注射、特殊單位 MMR 疫苗注射及抗體檢測。</p> <p>5.提供制服或工作服.外套或背心、護師鞋(新人需滿 3 個月)、特殊單位提供護腰。</p> <p>6.提供宿舍；院內全家便利商店 9 折；免費紓壓專車；年終感恩餐會；員工休憩中心免費設施使用(舒活園)。</p> <p>7.員工生日禮卷、員工就醫優免、工作滿 3 個月申請核銷入護理師公會會費 1,000 元。</p> | 是否進用身心障礙人員 | 是                      |
| 公司簡介   | <p>南投醫院創立於民國 43 年，迄今已超過一甲子，一直扮演著守護南投縣鄉親健康的重要角色，今年度升格區域教學醫院，致力發展急重症、長期照護及照顧婦女與兒童健康，包括急性照護、中期照護、慢性照護及安寧療護體系，善盡我們公立醫院的使命，並引進各項高端、精密的醫療儀器，如「高層次婦產科超音波」、「數位遙控透視攝影 X</p>   |            |                        |

## 2020 仁德醫護專科管理學校 校園徵才博覽會

光機」、「雙能 X 光骨質密度(體脂)分析儀」、「1.5T 磁振造影掃描儀」，以提供縣民高品質的醫療設備。

另建構優質職場(育才、留才、用才)，鼓勵同仁繼續進修學碩博士，安排次專科訓練，多樣化員工活動，薪資即時反映工作努力等。

| 職務名稱  | 人數   | 主要資格條件         | 待遇        | 工作內容 | 工作地點 | 備註 |
|-------|------|----------------|-----------|------|------|----|
| 護理師   | 50 人 | 專科以上護理科系<br>畢業 | 年薪 70 萬以上 | 臨床護理 | 南投市  |    |
| 實習護理師 | 20 人 | 專科以上護理科系<br>畢業 | 年薪 50 萬以上 | 臨床護理 | 南投市  |    |

2020 仁德醫護專科管理學校 校園徵才博覽會

|        |   |            |      |             |
|--------|---|------------|------|-------------|
| 公司名稱   | 光田醫療社團法人光田綜合醫院  |            | 攤位編號 | 4           |
| 公司地址   | 台中市沙鹿區沙田路 117 號   |            | 統一編號 | 45591655    |
| 負責人    | 王乃弘   |            | 員工人數 | 2,300 人     |
| 連絡人    | 沈怡萱   |            | 連絡電話 | 04-26621100 |
| E-mail | hrm@ktgh.com.tw   |            |      |             |
| 公司網址   | http://www.ktgh.com.tw  |            |      |             |
| 服務項目   | 醫療服務業   |            |      |             |
| 勞動權益   | ◆保險/退休金類<br>1.勞保 2.健保 3.職災保險 4.團保意外險 5.勞工退休金<br>◆請/休假制度<br>1.男性員工陪產假 2.產假 3.育嬰假 4.生理假 5.特休假 6.依勞基法規範之相關假別   |            |      |             |
| 福利制度   | ◆獎金類 1.全勤獎金 2.三節獎金 3.生日獎金 4.年終獎金 5.績效獎金<br>◆保險類 1.職災保險 2.特殊單位團保意外險<br>◆休閒類 1.自強活動(運動會、健行、社團活動)2.國內旅遊 3.國外旅遊 4.春酒<br>◆制度類 1.員工制服 2.伙食津貼 3.員工院內外在職教育訓練 4.晉升制度 5.員工協助方案 6.員工學位進修<br>◆設備類 1.員工宿舍 2.上下班交通車 3.員工餐廳 4.圖書館 5.員工停車位<br>◆優惠類 1.健康檢查 2.特約商店 3.員工及眷屬醫療優待 4.院內便利商店優惠<br>◆補助類 1.結婚禮金 2.生育補助 3.員工及眷屬喪葬補助 4.進修補助 5.旅遊補助 | 是否進用身心障礙人員 | 是    |             |
| 公司簡介   | 台灣歷史最悠久的非集團私人醫院-光田醫療社團法人光田綜合醫院<br>自 1913 年王銅鐘醫師創立「仁聲醫院」-光田綜合醫院之前身，歷經王毓麟博士、王乃弘博士三代院長的用心經營，百餘年來，為台灣中部地區的民眾健康所走過的華路藍縷，成長迄今病床數達一仟三百餘床，員工數達一仟九百餘人，相關體系涵括：弘光科技大學、弘光附設老人醫院、清泉醫院、通霄光田、仁馨樂活園區等。未來預將加入服務陣容的「向上院區」，更鞏固了全人、全方位之完善醫療照護系統。  |            |      |             |

| 職務名稱 | 人數    | 主要資格條件   | 待遇      | 工作內容   | 工作地點 | 備註 |
|------|-------|----------|---------|--------|------|----|
| 護理師  | 100 人 | 專科以上應屆畢業 | 基本薪資：大學 | 護理相關工作 | 台中沙  |    |



2020 仁德醫護專科管理學校 校園徵才博覽會

|       |      |                   |  |        |                 |  |
|-------|------|-------------------|--|--------|-----------------|--|
|       |      | 生或具護理師證書<br>者     | 46,200 元 專科<br><br>45,200 元 (含各<br>六班大、小夜班<br>費) |        | 鹿、大甲            |  |
| 照顧服務員 | 5 人  | 具照顧服務員相關<br>訓練證書  | 月薪 23,800 元<br><br>~32,000 元                     | 病人之照護  | 台中沙<br><br>鹿、大甲 |  |
| 護理人員  | 20 人 | 護理科系畢業，具<br>執照者尤佳 | 36,800 元起  | 執行臨床照護 | 新竹縣竹<br><br>北市  |  |

## 2020 仁德醫護專科管理學校 校園徵才博覽會

|        |   |            |                       |
|--------|---|------------|-----------------------|
| 公司名稱   | 東元醫療社團法人東元綜合醫院  | 攤位編號       | 5                     |
| 公司地址   | 新竹縣竹北市縣政二路 69 號   | 統一編號       | 78025920              |
| 負責人    | 黃忠山   | 員工人數       | 900 人                 |
| 連絡人    | 洪珮珍   | 連絡電話       | 03-5527000<br>分機 1331 |
| E-mail | ndhr1331@tyh.com.tw   |            |                       |
| 公司網址   | https://w3.tyh.com.tw/  |            |                       |
| 服務項目   | 醫療業   |            |                       |
| 勞動權益   | 勞保、健保 勞退；皆依照勞基法   |            |                       |
| 福利制度   | <ol style="list-style-type: none"> <li>1.員工保險 ( 勞健保、意外險 )</li> <li>2.勞退金提撥</li> <li>3.三節獎金</li> <li>4.生日禮金</li> <li>5.結婚補助、喪葬補助</li> <li>6.勞動節禮品、護師節禮品</li> <li>7.教育訓練費用補助</li> <li>8.教學研究獎勵金</li> <li>9.宿舍優惠、租屋補助</li> <li>10.員工健檢優惠、員工眷屬醫療優免</li> <li>11.護師服、護師鞋、毛衣外套/背心</li> <li>12.特約廠商優惠/折扣</li> <li>13.圖書借閱</li> <li>14.員工旅遊</li> <li>15.員工家庭日</li> <li>16.旺年會</li> <li>17.節慶活動</li> <li>18.春節餐點</li> </ol> | 是否進用身心障礙人員 | 是                     |
| 公司簡介   | <p>本院是新竹縣唯一區域教學醫院，衛福部評定為「醫院評鑑優等」、「醫師及醫事人員類教學醫院評鑑合格」、「專科護理師訓練醫院」及「重度級急救責任醫院」，肩負新竹縣 56 萬人口的急重症醫療。秉持著「以病人為中心的全人照護」的宗旨，不論是急症、重症、重大外傷、心肌梗塞、腦中風、高危險妊娠或早產兒，都以「服務、專業、品質、熱誠」為使命提供 24 小時不間斷的照護。</p>   |            |                       |

| 職務名稱 | 人數    | 主要資格條件   | 待遇      | 工作內容   | 工作地點 | 備註 |
|------|-------|----------|---------|--------|------|----|
| 護理師  | 100 人 | 專科以上應屆畢業 | 基本薪資：大學 | 護理相關工作 | 台中沙  |    |

2020 仁德醫護專科管理學校 校園徵才博覽會

|  |  |               |  |  |      |  |
|--|--|---------------|--|--|------|--|
|  |  | 生或具護理師證書<br>者 | 46,200 元 專科<br>45,200 元 (含各<br>六班大、小夜班<br>費) |  | 鹿、大甲 |  |
|--|--|---------------|--|--|------|--|

2020 仁德醫護專科管理學校 校園徵才博覽會

|        |  |            |                       |
|--------|--|------------|-----------------------|
| 公司名稱   | 新竹馬偕紀念醫院   | 攤位編號       | 6                     |
| 公司地址   | 新竹市光復路二段 690 號   | 統一編號       | 15585213              |
| 負責人    | 蘇聰賢  | 員工人數       | 1,600 人               |
| 連絡人    | 黃碧芬  | 連絡電話       | 03-6119595<br>分機 2041 |
| E-mail | m102@mmh.org.tw  |            |                       |
| 公司網址   | http://www.hc.mmh.org.tw   |            |                       |
| 服務項目   | 內科、外科、婦產科、兒科、門診、急診、住院，各項次專科門急診住院服務。  |            |                       |
| 勞動權益   | 1. 休假比照勞基法規定。<br>2. 各類休假(婚假、產假、喪假等)皆依勞基法規定。<br>3. 颱風出勤補假 1~1.5 倍，此項優於勞基法。<br>4. 本人享勞、健保，提撥 6% 勞退。  |            |                       |
| 福利制度   | 1. 護理專業獎金：每年 6 月及 12 月發放 6,000 元，一年合計 12,000 元。<br>2. 護理績效獎金：每年 4 月、8 月、12 月發放，一年約 20,000 元~30,000 元。<br>3. 年終獎金：一個月全薪、春節特別獎金及職員獎金。<br>4. 本人享有團體保險。<br>5. 旅遊假 3 天/2 年及旅遊補助金 9,000 元~11,000 元。、宗教假 3 天/年。<br>6. 每年補助護理師護士公會之常年會費，另工作滿 2 年補助台灣護理學會之常年會費。<br>7. 除夕小夜班備有豐盛便當及過年加發院內可使用之餐卷慰勞人員辛勞。<br>8. 通過考核每年調薪。<br>9. 三節(中秋、端午、聖誕)獎金各 3,000 元，總共：9,000 元。<br>10. 7 月考核獎金：2,820 元~8,460 元。<br>11. 生日代金：1,000 元。<br>12. 結婚禮金：2,000 元。<br>13. 福利金。 | 是否進用身心障礙人員 | 否                     |
| 公司簡介   | 成為新苗地區最受弱勢族群信賴的社區醫院、成為投入最多醫療資源在新苗偏遠地區之醫院、成為新苗地區服務品質口碑第一之醫院、成為新苗地區教學與研究之標竿醫院  |            |                       |

2020 仁德醫護專科管理學校 校園徵才博覽會

| 職務名稱   | 人數   | 主要資格條件                           | 待遇   | 工作內容   | 工作地點  | 備註 |
|--------|------|----------------------------------|--|--------|-------|----|
| 護理師、護士 | 20 人 | 資格:護理科系畢業<br>條件:應屆畢業生可不具護士或護理師執照 | 一般病房：<br>39,697 元/月(不含夜班津貼)。<br>特殊單位：<br>44,313 元/月(不含夜班津貼)。 | 護理照護工作 | 新竹市東區 |    |

2020 仁德醫護專科管理學校 校園徵才博覽會

|        |   |            |                        |
|--------|---|------------|------------------------|
| 公司名稱   | 天成醫療社團法人天晟醫院  | 攤位編號       | 7                      |
| 公司地址   | 桃園市中壢區延平路 155 號   | 統一編號       | 26708183               |
| 負責人    | 張育美   | 員工人數       | 1,000 人                |
| 連絡人    | 莊喬涵   | 連絡電話       | 03-4629292<br>分機 28836 |
| E-mail | tthr@tcmg.com.tw  |            |                        |
| 公司網址   | http://www.tcmg.com.tw  |            |                        |
| 服務項目   | 醫療服務、長照服務、健康管理等   |            |                        |
| 勞動權益   | 勞、健保、勞退、依勞基法之休假制度及多種假別  |            |                        |
| 福利制度   | <p>1.彈性班別制度：依勞基法之休假制度及多種假別外，實施人性化之彈性班別制度。</p> <p>2.三節獎金：包括中秋禮券、端午禮券、年終獎金之發放。</p> <p>3.員工生日禮券。</p> <p>4.護理人員每年發予一雙護士鞋。</p> <p>5.員工停車位或停車補助。</p> <p>6.員工婚喪喜慶禮金。</p> <p>7.員工旅遊活動、聯誼辦理。</p> <p>8.健保、勞保、員工及眷屬喪葬補助、員工撫恤。</p> <p>9.員工在職教育訓練、員工國內外進修補助。</p> <p>10.支付各職類之入會費及常年會費。</p> <p>11.員工冬夏季制服(免費清洗服務)。</p> <p>12.員工及家屬醫療優待。</p> <p>13.提供年度員工體檢。</p> <p>14.社團、音樂/藝文、年終聚餐與摸彩活動。</p> <p>15.特約廠商消費優惠。</p> <p>16.提供各職類醫護及醫技人員醫療責任險之保障。</p> | 是否進用身心障礙人員 | 否                      |
| 公司簡介   | <p>天成醫療社團法人天晟醫院: (中壢區唯一區域教學醫院)</p> <p>1.為優等區域教學醫院，臨近航空城，近高鐵捷運站。</p> <p>2.堅強的醫療陣容：我們的醫療團隊成員都來自台大、榮總、長庚等國內知名醫學中心，秉持著為您的健康把關，作社區好鄰居之精神，提供 24 小時急診之健康照護。</p> <p>3.醫學中心級的設備：我們的硬體設備不論在開刀房、放射科、檢驗科、生理檢查室等都備有與國內醫學中心同等級的設備，並擁有 30 床加護病床，患者在本院都可以得到最好的照顧。</p> <p>4.為衛生署核定之《中壢區社區健康營造中心》。</p>  |            |                        |

## 2020 仁德醫護專科管理學校 校園徵才博覽會

5. 榮登 2000 年 5 月號當代設計雜誌報導為《最優質環境的醫院》。飯店式的設計：全院採《醫院即飯店》之醫療服務新觀念，由高雅、氣派、潔淨、明亮之設計，給病患一個溫暖舒適的醫療空間。

| 職務名稱 | 人數   | 主要資格條件         | 待遇                    | 工作內容   | 工作地點 | 備註 |
|------|------|----------------|-----------------------|--------|------|----|
| 護理人員 | 10 人 | 專科已上相關科系<br>畢業 | 37,500 元-<br>60,000 元 | 護理業務工作 | 桃園地區 |    |

## 2020 仁德醫護專科管理學校 校園徵才博覽會

|        |   |            |                        |
|--------|---|------------|------------------------|
| 公司名稱   | 亞洲大學附屬醫院  | 攤位編號       | 8                      |
| 公司地址   | 台中市霧峰區福新路 222 號   | 統一編號       | 47456418               |
| 負責人    | 許永信   | 員工人數       | 1,000 人                |
| 連絡人    | 林怡辰   | 連絡電話       | 04-37061668<br>分機 1341 |
| E-mail | A51252@auh.org.tw   |            |                        |
| 公司網址   | https://www.auh.org.tw/   |            |                        |
| 服務項目   | <p style="text-align: center;">一、建構以病人為中心的醫療環境，提升就醫的可近性。</p> <p style="text-align: center;">二、提供完善的醫療作業環境及病患照護。</p> <p style="text-align: center;">三、整合醫療資源，提供便利的醫療照護。</p>  |            |                        |
| 勞動權益   | 依勞基法規定  |            |                        |
| 福利制度   | <p>1.三節獎金：平均 2.5 個月全薪。</p> <p>2.年資津貼：到職滿一年後，每月發給且逐年調高。</p> <p>3.職級津貼：依 N、N1、N2、N3、N4 給予不同津貼。</p> <p>4.特休、婚、喪、產、病假及育嬰留停等，均依勞基法規定辦理。</p> <p>5.參加檢覈考試可申請公假。</p> <p>6.制服：護士制服每年製作一套，由被服室免費換洗，護士鞋每年一雙。</p> <p>7.宿舍：外縣市員工提供宿舍(酌收部分金額)。</p> <p>8.若有其他獎勵方案，另行通知。</p>  | 是否進用身心障礙人員 | 否                      |
| 公司簡介   | <p>本院位於台中市霧峰區，鄰近亞洲大學校園，以『救急、救腦、救心、救命，以病人為中心』為宗旨，總病床數 482 床。本院與鄰近區域均屬於醫療資源分布不足區域，故本院規劃之重點服務區域係以所在地臺中市霧峰區為主，擴及鄰近之醫療資源不足區域。</p> <p>本院提供完善之科別，並設立急診醫學科，提供 24 小時急診服務。設有各大整合醫學中心，包括：神經醫學中心、關節置換中心、癌症中心、心血管中心、腎臟醫學中心、眼科醫學中心等，且鑒於國內老年人口持續增加，提供中部地區長期照護優質醫療服務。</p> <p>未來，我們將秉持「創新改變、追求卓越」精神，提供學生更多元的實習及就業場所，推動醫療及健康產業發展，以提升台灣國際地位及競爭力，將亞洲大學暨附屬醫院發展成為一所國際化醫院。</p> |            |                        |

| 職務名稱 | 人數   | 主要資格條件      | 待遇                        | 工作內容             | 工作地點   | 備註 |
|------|------|-------------|---------------------------|------------------|--------|----|
| 護理師  | 20 人 | 五專以上，護理科系畢業 | 36,400 元-<br>39,500 元(純白) | 醫院臨床護理工作，<br>需輪班 | 台中市霧峰區 |    |



# 2020 仁德醫護專科管理學校 校園徵才博覽會

|  |  |  |    |  |  |  |
|--|--|--|----|--|--|--|
|  |  |  | 班) |  |  |  |
|--|--|--|----|--|--|--|

## 2020 仁德醫護專科管理學校 校園徵才博覽會

|        |   |            |                       |
|--------|---|------------|-----------------------|
| 公司名稱   | 國立臺灣大學醫學院附設醫院新竹分院   | 攤位編號       | 9                     |
| 公司地址   | 300 新竹市經國路一段 442 巷 25 號   | 統一編號       | 26798516              |
| 負責人    | 洪冠予   | 員工人數       | 1,800 人               |
| 連絡人    | 黃思云   | 連絡電話       | 03-5326151<br>分機 4003 |
| E-mail | h81162@hch.gov.tw   |            |                       |
| 公司網址   | https://www.hch.gov.tw/hch/hch_chinese.aspx   |            |                       |
| 服務項目   | 醫療照護產業、臨床護理   |            |                       |
| 勞動權益   | 依勞基法提供勞保、健保、勞退提撥金、職災保險、加班費、年假、產假、育嬰假、哺乳室等   |            |                       |
| 福利制度   | <p>1.年薪高：70-75 萬/年。</p> <p>2.夜班津貼高：≥15 日/月：小夜:700 元/天；大夜:900 元/天。</p> <p>3.能力進階：每月獎勵 500 元~3,000 元 (N1~N4)。</p> <p>4.其他獎金：年終獎金、三節獎金、生日禮卷、護理紀錄優良獎金等。</p> <p>5.納編公職：每年定期辦理納編公務人員機會。</p> <p>6.勞動權益：依勞基法提供勞保、健保、勞退提撥金、職災保險、加班費、年假、產假、育嬰假等。</p> <p>7.優惠補助：院內就醫優惠、免費體檢、150 家特約商店優惠及竹北高鐵站免費接駁車。</p> <p>8.彈性排班：班別具彈性及創意(階梯式排班、自主排班)，兼顧需求。</p> <p>9.在職教育：定期在職教育、ACLS、基礎急重症加護護理訓練、專師訓等。</p> | 是否進用身心障礙人員 | 否                     |
| 公司簡介   | <p>~百年蛻變 風華再現~</p> <p>『台大醫院新竹分院』(由台大醫學院營運管理)，坐落於新竹市區，員工約 1800 人，為具有 829 床之區域教學醫院，醫療服務涵蓋急重症醫療、癌症腫瘤醫療、心血管醫療...等，為配合業務擴展需求，期盼您的加入，共同攜手邁向醫學中心。</p>  |            |                       |

| 職務名稱   | 人數   | 主要資格條件                            | 待遇                                  | 工作內容       | 工作地點 | 備註 |
|--------|------|-----------------------------------|-------------------------------------|------------|------|----|
| 臨床護理人員 | 20 人 | <p>1.護專畢業證書</p> <p>2.具護理師證書(應</p> | <p>45,000 元~</p> <p>47,000 元 /月</p> | 臨床護理人員/輪三班 | 新竹地區 |    |

2020 仁德醫護專科管理學校 校園徵才博覽會

|  |  |   |                |  |  |  |
|--|--|---|----------------|--|--|--|
|  |  | <p>屆畢業生可於考照<br/>發證後補件)</p> <p>3.學業成績 80 分以<br/>上；實習成績 80 分<br/>以上；操行成績 80<br/>分以上</p> <p>4.全學年成績單(應<br/>屆畢業生可於畢業<br/>後補件)</p> | <p>(未含夜班費)</p> |  |  |  |
|--|--|---|----------------|--|--|--|

## 2020 仁德醫護專科管理學校 校園徵才博覽會

|        |   |            |      |                  |
|--------|---|------------|------|------------------|
| 公司名稱   | 佛教慈濟醫療財團法人台中慈濟醫院  |            | 攤位編號 | 10               |
| 公司地址   | 台中市潭子區豐興路一段 88 號  |            | 統一編號 | 45382432         |
| 負責人    | 簡守信   |            | 員工人數 | 約 1,800 人        |
| 連絡人    | 江盈萱   |            | 連絡電話 | 04-36060666-3671 |
| E-mail | tc309290@tzuchi.com.tw  |            |      |                  |
| 公司網址   | https://taichung.tzuchi.com.tw/   |            |      |                  |
| 服務項目   | 醫療  |            |      |                  |
| 勞動權益   | 依勞基法  |            |      |                  |
| 福利制度   | 勞保、健保、勞退金、團體意外險、員工餐廳、宿舍、停車場、商品團購優惠、旅遊補助、婚喪補助、三節禮金、生日禮金、特約商店優惠、全省慈濟醫院就醫優惠。   | 是否進用身心障礙人員 | 有    |                  |
| 公司簡介   | 本院秉持著 證嚴法師創院宗旨「人本醫療，尊重生命」的理念，以病人為中心來規劃設置，除提供完善醫療服務外，更結合當地資源，提供基層更多協助與服務，促進當地醫療品質與長期照護水準之提昇。我們重視每一位員工，除了有良好工作環境、也提供學習及成長的空間，誠摯歡迎您一起加入慈濟醫療志業團隊。 |            |      |                  |

| 職務名稱 | 人數   | 主要資格條件 | 待遇         | 工作內容 | 工作地點   | 備註 |
|------|------|--------|------------|------|--------|----|
| 護理師  | 30 人 | 護理相關科系 | 約 41,000 元 | 輪班   | 台中慈濟醫院 |    |

2020 仁德醫護專科管理學校 校園徵才博覽會

|        |  |            |                  |
|--------|--|------------|------------------|
| 公司名稱   | 中國醫藥大學附設醫院   | 攤位編號       | 11               |
| 公司地址   | (40447)台中市北區育德路 2 號  | 統一編號       | 52600770         |
| 負責人    | 周德陽  | 員工人數       | 約 5,000 人        |
| 連絡人    | 林月霜  | 連絡電話       | 04-22052121-4217 |
| E-mail | n4772@mail.cmuh.org.tw   |            |                  |
| 公司網址   | http://www.cmuh.cmu.edu.tw/  |            |                  |
| 服務項目   | 醫療業  |            |                  |
| 勞動權益   | <p>◆勞健保、勞退、團體意外保險</p> <p>◆特休、婚、喪、產、病假及育嬰留停等，均依勞基法規定辦理，參加檢覈考試可申請公假</p> <p>◆保險：員工本人勞、健保</p>  |            |                  |
| 福利制度   | <p>1.月薪約 37,500 元-40,500 元(大學畢業，具護理師證照)。</p> <p>2.小夜班 400 元/天，大夜班 600 元/天，包班(小夜+大夜合計 15 天以上)：小夜班 600 元/天，大夜班 900 元/天。</p> <p>3.三節獎金(平均約 2.5 個月全薪)：端午獎金約 0.5 個月、中秋獎金約 0.5 個月、年終獎金約 1.5 個月。</p> <p>4.年資津貼：輪三班單位，到職滿一年後發給年資津貼，逐年調高，並於 15 年達津貼上限。</p> <p>5.職級津貼：依 N、N1、N2、N3、N4 給予不同專業職級津貼。</p> <p>6.參加檢覈考試可申請公假。</p> <p>7.保險：員工本人勞健保，團體意外保險。</p> <p>8.制服：新進人員核發護士服 4 套，每年再撥補一套，並免費換洗，外套每 3 年撥補一件，護士鞋每年核發一雙。</p> <p>9.其他福利：每月慶生會、社團活動、結婚補助、樂活專案、生育補助、疾病補助、喪葬補助、災害慰問、員工及員工子女教育補助、員工及直系親屬本院就醫優待。</p> <p>10.每年免費健檢、每三年免費高階健檢。</p> <p>11.外縣市提供宿舍(酌收清潔費)。</p> <p>12.其他獎金另計。</p> | 是否進用身心障礙人員 | 有                |
| 公司簡介   | 中國醫藥大學附設醫院位於台中市中心，擔負中臺灣急重症醫療之最後防線，而且是連   |            |                  |

## 2020 仁德醫護專科管理學校 校園徵才博覽會

續三次通過國際 JCI 評鑑的醫學中心，自 1980 年創立以來，始終秉承優良傳統，培育卓越人才，發展前瞻性研究，提供高品質與人性化醫療，以樹立醫界典範為使命與任務，本院有豐沛與完整的醫療資訊與研究資源，結合基礎與臨床醫學專家的研究團隊，有備受肯定的學術研究實力與成果，應有絕對實力與影響力去整合及帶動臺灣未來生醫科技與醫療產業的發展。

| 職務名稱 | 人數   | 主要資格條件             | 待遇                                  | 工作內容         | 工作地點 | 備註 |
|------|------|--------------------|-------------------------------------|--------------|------|----|
| 護理師  | 30 人 | 護理(科)系畢業(具護理師證照尤佳) | 月薪約 37,500 元-40,500 元(大學畢業，具護理師證照)。 | 護理臨床業務(輪值三班) | 台中市  |    |

## 2020 仁德醫護專科管理學校 校園徵才博覽會

|        |   |            |      |                        |
|--------|---|------------|------|------------------------|
| 公司名稱   | 大千綜合醫院  |            | 攤位編號 | 12                     |
| 公司地址   | 苗栗市恭敬里恭敬路 36 號  |            | 統一編號 | 02899043               |
| 負責人    | 徐千剛   |            | 員工人數 | 800 人                  |
| 連絡人    | 陳幸華   |            | 連絡電話 | 037-357125<br>分機 48018 |
| E-mail | PG10@dachien.com.tw   |            |      |                        |
| 公司網址   | http://www.dachien.com.tw/  |            |      |                        |
| 服務項目   | 醫療院所  |            |      |                        |
| 勞動權益   | 、勞、健保、勞退 休假制度:依勞基法並採預排輪休方式；工作滿半年後給予特休假 3 日~30 日   |            |      |                        |
| 福利制度   | 1 免費團體保險(保障含定期壽險、意外險、意外醫療險)<br>2 提供年終績效獎金、端午節禮金、中秋節禮金、生日禮金<br>3 補助員工旅遊、宿舍、伙食費、制服費<br>4 提供社團活動<br>5 補助教育訓練費用及公假、輔導應屆畢業學生專業執照考試<br>6 提供完整的升遷及進階制度                       | 是否進用身心障礙人員 | 有    |                        |
| 公司簡介   | 大千綜合醫院為苗栗縣頂尖之醫院位於苗栗市中心交通便利，體系總床數達 1230 床，具備一般門診、急診、住院照護、急重症照護、精神科照護、護理之家等完善的三級醫療照護系統，並為衛生福利部認證之教學醫院，擁有堅強的教學師資陣容及設備。我們重視每一位員工，提供良好的工作空間及學習、成長的環境，歡迎優秀的朋友一起加入大千綜合醫院的行列。 |            |      |                        |

| 職務名稱 | 人數   | 主要資格條件           | 待遇                       | 工作內容     | 工作地點 | 備註 |
|------|------|------------------|--------------------------|----------|------|----|
| 護理師  | 40 人 | 護理科系畢業<br>具護理師執照 | 月薪 30,000 元<br>~45,000 元 | 臨床護理照護   | 苗栗縣  |    |
| 醫檢師  | 5 人  | 具醫事檢驗師執照         | 月薪 35,000 元<br>~55,000 元 | 醫學檢驗相關作業 | 苗栗縣  |    |
| 放射師  | 2 人  | 放射技術相關系          | 月薪 38,000 元              | 醫學影像檢查   | 苗栗縣  |    |

## 2020 仁德醫護專科管理學校 校園徵才博覽會

|  |  |                 |           |  |  |  |
|--|--|-----------------|-----------|--|--|--|
|  |  | (所) 畢<br>具放射師證照 | ~40,000 元 |  |  |  |
|--|--|-----------------|-----------|--|--|--|



2020 仁德醫護專科管理學校 校園徵才博覽會

|        |  |            |                         |
|--------|--|------------|-------------------------|
| 公司名稱   | 林新醫療社團法人烏日林新醫院   | 攤位編號       | 13                      |
| 公司地址   | 台中市烏日區榮和路 168 號  | 統一編號       | 72310497                |
| 負責人    | 林明輝  | 員工人數       | 550 人                   |
| 連絡人    | 廖培嫣  | 連絡電話       | 04-2338-8766<br>分機 1150 |
| E-mail | ls10274@wlshosp.org.tw   |            |                         |
| 公司網址   | wlshosp.org.tw   |            |                         |
| 服務項目   | 臨床護理   |            |                         |
| 勞動權益   | 1.勞保。 2.健保。 3.員工團體保險/職災保險。輪班制  |            |                         |
| 福利制度   | <p>&lt;薪資制度&gt;</p> <p>◆薪資：</p> <p>1.特殊單位津貼。 2.績效獎金。 3.進階津貼。 4.特殊認證證照費。</p> <p>◆獎金：</p> <p>1.年終獎金。 2.節慶禮金。 3.簽約獎金。</p> <p>&lt;福利制度&gt;</p> <p>◆保險：</p> <p>1.勞保。 2.健保。 3.員工團體保險/職災保險。</p> <p>◆休閒：</p> <p>1.員工國內旅遊。 2.社團活動。</p> <p>◆年度活動：</p> <p>1.忘年會。 2.院慶。 3.動員大會。</p> <p>◆設備：</p> <p>1.員工宿舍。 2.員工餐廳。 3.圖書館。 4.點心咖啡區。</p> <p>◆優惠：</p> <p>1.員工及眷屬醫療優待。 2.健康檢查。 3.特約商店折扣。</p> <p>◆補助：</p> <p>1.結婚禮金。 2.奠儀。 3.退職金提撥。</p> | 是否進用身心障礙人員 | 否                       |
| 公司簡介   | 烏日林新醫院於 105 年 12 月啟用，總床數約 410 床，科別齊全，設備新穎，薪資福利優渥，具有宿舍、交通便利三鐵共構，升遷主管機會多、可依興趣安排、歡迎各護理師加入護理菁英陣容。  |            |                         |

## 2020 仁德醫護專科管理學校 校園徵才博覽會

| 職務名稱 | 人數   | 主要資格條件            | 待遇        | 工作內容   | 工作地點 | 備註 |
|------|------|-------------------|-----------|--------|------|----|
| 護理人員 | 50 人 | 專科(含)以上護理科<br>系畢業 | 48-67 萬/年 | 臨床護理人員 | 台中地區 |    |

## 2020 仁德醫護專科管理學校 校園徵才博覽會

|        |  |            |      |                          |
|--------|--|------------|------|--------------------------|
| 公司名稱   | 佳特全省透析中心<br>(香港商佳特透析服務股份有限公司台灣分公司)   |            | 攤位編號 | 14                       |
| 公司地址   | 235 新北市中和區中正路 880 號 16 樓~6   |            | 統一編號 | 28419126                 |
| 負責人    | 傅若軒  |            | 員工人數 | 60 人                     |
| 連絡人    | 楊靜子  |            | 連絡電話 | 04-<br>23059335#32<br>25 |
| E-mail | EMP228@EXCELSIOR.COM.TW  |            |      |                          |
| 公司網址   | http://www.erstaiwan.com/  |            |      |                          |
| 服務項目   | 洗腎醫護服務   |            |      |                          |
| 勞動權益   | 透析中心護理人員遵照勞基法規定提供國定假日、特休假、生理假、陪产假、育嬰假、提撥退休金....  |            |      |                          |
| 福利制度   | 1.特聘專任法律顧問並投保醫責險 2.員工健檢、員工聚餐、員工旅遊 3.三節獎金、久任獎金、護士服、護士節禮品、聚餐旅遊....等職工福利 4.血液透析訓練班證書或血液透析專科護理師每月加發執照費 5.提供完整教育訓練/院內院外教育訓練 6.週一、三、五 日班外,有小夜班 14:30~22:30 支領夜班費 7.照護人力比 1:4,彈性排班每日正常工時最高不超過 10 小時 8.超過每月應上班時數依法給付加班費 9.每年度依核算積分調薪   | 是否進用身心障礙人員 | 否    |                          |
| 公司簡介   | <p>佳特公司為佳醫集團之佳醫健康事業股份有限公司(已上市公司)之子公司，結合全球最大洗腎醫療服務供應商費森尤斯 Fresenius Medical Care 集團所成立的透析服務管理顧問公司，提供全省近百家透析中心最佳的醫療照護服務。</p> <p>佳特公司由國外-費森尤斯集團與國內-佳醫集團都是上市上櫃公司共同投資設立的專業血液透析服務管理顧問服務,協助台灣近百家的血液透析中心管理,供應醫院診所最佳的洗腎衛耗材與血液透析設備,及提供腎友最佳的透析品質與衛教,榮獲台灣腎臟醫學會評鑑優良院所,院所遍佈全省,不僅提供腎友就近透析的便利性,相對護理人員因結婚或搬家異動轉任也方便,建立標準化作業,更有一群醫療顧問醫師和護理團隊共同為腎友照護把關,在業界深獲優良口碑.醫生群近兩百位，護理人員近千位，有系統化的教育培訓。</p> |            |      |                          |

| 職務名稱  | 人數   | 主要資格條件     | 待遇                      | 工作內容   | 工作地點       | 備註 |
|-------|------|------------|-------------------------|--------|------------|----|
| 洗腎護理師 | 20 人 | 護理科系具護理師執照 | 30,000 元<br>~38,000 元+簽 | 洗腎臨床照護 | 全省缺額<br>院所 |    |

# 2020 仁德醫護專科管理學校 校園徵才博覽會

|  |  |  |        |  |  |  |
|--|--|--|--------|--|--|--|
|  |  |  | 約金+績效金 |  |  |  |
|--|--|--|--------|--|--|--|

## 2020 仁德醫護專科管理學校 校園徵才博覽會

|        |   |            |                 |
|--------|---|------------|-----------------|
| 公司名稱   | 天主教仁慈醫療財團法人仁慈醫院   | 攤位編號       | 15              |
| 公司地址   | 新竹縣湖口鄉忠孝路 29 號  | 統一編號       | 98284451        |
| 負責人    | 張達人   | 員工人數       | 400 人           |
| 連絡人    | 張雅如   | 連絡電話       | 03-5993500#2332 |
| E-mail | 6000@mercy.org.tw   |            |                 |
| 公司網址   | https://www.mercy.org.tw/   |            |                 |
| 服務項目   | 醫療服務  |            |                 |
| 勞動權益   | 享勞工保險、全民健保；依勞動部規定之年假及其他休假：如婚假、產假、喪假、病假、育嬰假等。  |            |                 |
| 福利制度   | 食、衣、住、行、育、樂：1.食-設有員工餐廳 2.衣-提供護士鞋、護士服、毛衣背心及外套 3.住-提供宿舍；行-提供員工汽機車停車場 4.育-設有圖書館提供醫護中英文期刊上網等，提供新進護理人員職前教育、在職教育，提供每人每年公假教育時數，並協助申請護理人員繼續教育積分，以滿足人員換照需求 5.樂-員工旅遊、社團活動、慶生餐會、節慶活動。 6.其他：享醫療責任保險、團體保險；就醫優待（本院員工及其配偶、父母、子女、配偶之父母均可享有醫療優待）；三節年節獎金、生日禮金、員工互助金、公傷慰問金；提供員工定期健康檢查；設有提案獎金，歡迎員工對醫院提出改善建議；另提供各護理學校在學學生獎助學金，及工讀機會。 | 是否進用身心障礙人員 | 有               |
| 公司簡介   | 本院「財團法人天主教湖口仁慈醫院」位於新竹縣湖口鄉，居新竹縣最北端，緊鄰湖口火車站，近中山高速公路及省道，交通十分便捷。本院於民國 85 年 9 月 25 日取得開業執照，隨即開始提供門診、急診及住院醫療服務鄰近地區民眾，初期開放約 400 張病床。於民國 86 年 7 月 1 日順利通過行政院衛生署評鑑為「新竹縣地區教學醫院」，擔任新竹地區醫療、教學、醫學研究之責任醫院，2012 年與林口長庚醫院簽訂策略聯盟成立新竹縣市第一家整合多專業團隊之失智症中心，推動失智症相關照護。  |            |                 |

| 職務名稱 | 人數   | 主要資格條件   | 待遇        | 工作內容   | 工作地點 | 備註 |
|------|------|----------|-----------|--------|------|----|
| 護理師  | 15 人 | 護理學校應屆畢業 | 38,000 元- | 醫療照護服務 | 急重症單 |    |

## 2020 仁德醫護專科管理學校 校園徵才博覽會

|  |  |          |          |  |           |  |
|--|--|----------|----------|--|-----------|--|
|  |  | 生，具護理師執照 | 40,000 元 |  | 位及病房<br>區 |  |
|--|--|----------|----------|--|-----------|--|

## 2020 仁德醫護專科管理學校 校園徵才博覽會

|        |  |            |                       |
|--------|--|------------|-----------------------|
| 公司名稱   | 彰化基督教醫療財團法人二林基督教醫院   | 攤位編號       | 16                    |
| 公司地址   | 彰化縣二林鎮大成路一段 558 號  | 統一編號       | 39895049              |
| 負責人    | 詹賜貳  | 員工人數       | 約 600 人               |
| 連絡人    | 周惠瑛  | 連絡電話       | 04-8952031<br>分機 8019 |
| E-mail | D2500@CCH.ORG.TW   |            |                       |
| 公司網址   | http://www.erhlin.cch.org.tw/  |            |                       |
| 服務項目   | 醫療服務業  |            |                       |
| 勞動權益   | 勞保 健保 勞退 團保<br>休假制度：特休假、國定假、旅遊假、颱風假、180 天有薪病假。   |            |                       |
| 福利制度   | <福利制度><br>1.獎金：年節獎金、彰基精神獎金、醫療品質獎金。<br>2.醫療福利：員工、配偶、父母、子女、配偶之父母均可享有醫療優待。<br>3.祝賀金福利：生日、結婚、生育、節慶慰勞。<br>4.其他福利：旅遊補助、員工宿舍、員工餐廳、圖書借閱、購物福利、子女教育補助、互助金、住院慰問金、喪葬慰問金。<br><教育訓練>1.新人職前訓練。2.臨床實務訓練。3.能力進階課程教育訓練。4.全院性核心課程。5.其它：護理人員特殊留任措施：校園徵才專案、簽約金、就學獎助金、職前工讀機會.....等等。 | 是否進用身心障礙人員 | 有                     |
| 公司簡介   | 1.本院通過衛生署評鑑為地區教學醫院，位於南彰化、北雲林沿海偏遠地區，地處二林區五鄉鎮(二林鎮、芳苑鄉、大城鄉、竹塘鄉、埤頭鄉)之中心。<br>2.本院病床數 233 床，設有急診、門診護理單位、護理之家、呼吸照護病房、綜合加護病房、手術室單位、四樓婦幼病房、接生室單位、嬰兒室單位、五樓內科病房、血液透析單位、外科護理單位、社區發展課等科別。   |            |                       |

| 職務名稱 | 人數   | 主要資格條件 | 待遇                       | 工作內容    | 工作地點       | 備註 |
|------|------|--------|--------------------------|---------|------------|----|
| 護理人員 | 20 人 | 專科以上畢業 | 38,000 元起聘，<br>夜班費：360 元 | 臨床照護工作。 | 彰化縣二<br>林鎮 |    |

2020 仁德醫護專科管理學校 校園徵才博覽會

|       |      |        |                                     |         |            |  |
|-------|------|--------|-------------------------------------|---------|------------|--|
|       |      |        | ~720 元。                             |         |            |  |
| 照顧服務員 | 15 人 | 高中以上畢業 | 試用期通過具證<br>照者起薪 3 萬<br>元，夜班費另<br>計。 | 臨床照護工作。 | 彰化縣二<br>林鎮 |  |



## 2020 仁德醫護專科管理學校 校園徵才博覽會

|        |   |            |                          |
|--------|---|------------|--------------------------|
| 公司名稱   | 彰化基督教醫療財團法人南投基督教醫院  | 攤位編號       | 17                       |
| 公司地址   | 南投市中興路 870 號  | 統一編號       | 85992311                 |
| 負責人    | 張明權   | 員工人數       | 330 人                    |
| 連絡人    | 松長青<br>書記   | 連絡電話       | 049-<br>2225595#191<br>2 |
| E-mail | 612258@cch.org.tw   |            |                          |
| 公司網址   | <a href="http://ny.cch.org.tw/index.aspx">http://ny.cch.org.tw/index.aspx</a>   |            |                          |
| 服務項目   | 醫療服務有門診、24 小時急診、外骨科手術、住院、加護病房、復健、洗腎服務、居家護理、各類健康檢查、成人健檢、機汽車體檢、一般及勞工體檢...等。診療科別包括外科、泌尿外科、骨科、內科、內分泌新陳代謝科、胸腔內科、神經內科、心臟內科、腎臟科、婦科、身心科、家庭醫學科、耳鼻喉科、放射科、復健科、中醫科、戒菸門診等，多元、高品質與安全的醫療服務。  |            |                          |
| 勞動權益   | 勞保 健保 勞退  |            |                          |
| 福利制度   | <ol style="list-style-type: none"> <li>1.免費提供員工團體壽險(定期壽險 50~200 萬(重大提前給付 30%)、定期意外險 100~300 萬)，員工配偶(定期壽險 50 萬(重大提前給付 30%)、定期意外險 100 萬)。</li> <li>2.提供員工宿舍(依規定收費)。</li> <li>3.提供員工停車場(機車免費、汽車依規定收費)。</li> <li>4.體檢採公假，每年提供一次免費員工生日體檢。</li> <li>5.鼓勵在職進修，三班制護理師、護士在職進修完成大學學歷者，即調整本薪。</li> <li>6.每年舉辦全院退修會、運動會、忘年會、聖誕愛餐。</li> <li>7.每年舉辦員工健康促進活動(野外禮拜、健行活動)。</li> <li>8.往返彰基總院免費交通車服務。</li> <li>9.由院方支付每年護理師公會常年會費、衛生局規費補助。</li> <li>10.年資滿五年，由院方支付護理學會常年會費。</li> <li>11.每年發放護士服、護士鞋及運動服。</li> <li>12.本院員工之配偶、父母、子女、配偶父母均享有彰基體系院區醫療優待。</li> <li>13.祝賀金：生日祝賀金、結婚祝賀金、生育祝賀金、節慶慰勞。</li> <li>14.家庭照顧：住院慰問金、急難救助金、員工家庭照顧假七天、互助金、喪葬慰問金、子女教育補助。</li> <li>15.特約廠商優惠。</li> </ol> | 是否進用身心障礙人員 | 是                        |

## 2020 仁德醫護專科管理學校 校園徵才博覽會

|      |  |
|------|--|
| 公司簡介 | <p>南投基督教醫院，設有急性一般病床 150 床、加護病房 10 床、手術室 3 間、血液透析床 30 床、21 個次專科與完善之中、西醫診療區，以及 24 小時全天候急診，服務外科、骨科、內科、外傷科緊急醫療診治；同時提供 24 小時骨科手術、緊急洗腎服務；以及各項慢性疾病醫療照護。為落實在地醫療，滿足民眾醫療需求，擁有醫學中心級智能加護病房，及重照護品質且舒適感優、視野佳之新病房，病房採用智能消防自動排煙與高規格消防防火設備提供安全環境；將持續深化醫療照護能力，也結合醫學中心醫療資源，提升醫療品質，深耕社區。</p> |
|------|--|

| 職務名稱 | 人數   | 主要資格條件 | 待遇                        | 工作內容     | 工作地點 | 備註 |
|------|------|--------|---------------------------|----------|------|----|
| 護理師  | 10 人 | 護理相關科系 | 36,900 元<br><br>~52,000 元 | 病房護理相關業務 | 南投市  |    |

## 2020 仁德醫護專科管理學校 校園徵才博覽會

|        |  |            |                        |
|--------|--|------------|------------------------|
| 公司名稱   | 秀傳醫療財團法人彰濱秀傳紀念醫院   | 攤位編號       | 18                     |
| 公司地址   | 彰化縣鹿港鎮鹿工路 6 號  | 統一編號       | 20399864               |
| 負責人    | 葉永祥  | 員工人數       | 50 人                   |
| 連絡人    | 莊佳穎  | 連絡電話       | 04-7813888<br>分機 71530 |
| E-mail | cbhr@show.org.tw   |            |                        |
| 公司網址   | <a href="https://www.cbshow.org.tw/changbin/">https://www.cbshow.org.tw/changbin/</a>  |            |                        |
| 服務項目   | 醫療院所   |            |                        |
| 勞動權益   | 享勞、健保、勞退 休假制度依勞基法規範  |            |                        |
| 福利制度   | <p>專科薪資約 40,000 元-45,000 元(包括 5 小夜 5 大夜)</p> <p>小夜 600 元大夜 720 元</p> <p>大學畢業(護理師執照)白班約 37,000 元-42,000 元</p> <p>五專畢業(護理師執照)白班約 32,000 元-35,000 元</p> <p>進階津貼：N1-1,000 元、N2-1,500 元、N3-2,000 元、N4-2,000 元累進</p> <p>福利：</p> <p>享勞健保、100 萬意外險團保、三節獎金(中秋節、端午節、年終獎金)、三餐用餐優惠補助一半、提供住宿、每年提供護士服及鞋子、免費市區巡迴交通車、免掛號費及部份負擔折扣、員工本人或直系眷屬住院予折扣優惠、結婚及生產贈送禮金及禮品、生日禮卷、子女獎學金、定期舉辦迎新會、鹿港巡禮活動、護師節晚會、中秋節及忘年晚會、國內外旅遊及聚餐補助、各類康樂社團、完善新人輔導、迎新座談會及學姊妹聚餐補助</p> | 是否進用身心障礙人員 | 有                      |
| 公司簡介   | <p>『秀傳』之名源自黃明和總裁對尊翁黃秀傳先生的緬懷，將之化作關懷長者、疼愛幼者、守護民眾健康的理念並付諸行動，成就了服務群眾的健康志業。</p> <p>秀傳醫療體系是個心手相連的「家族」，目前從北到南有八家醫院，包括台北秀傳、彰化秀傳、彰濱秀傳、竹山秀傳、台南市立醫院、岡山秀傳及彰化田中仁和醫院和員林何醫院。</p>  |            |                        |

| 職務名稱 | 人數   | 主要資格條件                | 待遇                  | 工作內容   | 工作地點   | 備註 |
|------|------|-----------------------|---------------------|--------|--------|----|
| 護理人員 | 50 人 | 學業成績 75 分操行 80 分及實習成績 | 依學歷敘薪，<br>34,500 元- | 臨床護理工作 | 彰化縣鹿港鎮 |    |

## 2020 仁德醫護專科管理學校 校園徵才博覽會

|  |  |        |          |  |  |  |
|--|--|--------|----------|--|--|--|
|  |  | 80 分以上 | 45,000 元 |  |  |  |
|--|--|--------|----------|--|--|--|

## 2020 仁德醫護專科管理學校 校園徵才博覽會

|        |  |            |                        |
|--------|--|------------|------------------------|
| 公司名稱   | 秀傳醫療社團法人秀傳紀念醫院   | 攤位編號       | 19                     |
| 公司地址   | 彰化縣彰化市中山路一段 542 號  | 統一編號       | 59274027               |
| 負責人    | 黃明和  | 員工人數       | 50 人                   |
| 連絡人    | 鄭佩君  | 連絡電話       | 04-7256166<br>分機 85308 |
| E-mail | cbhr@show.org.tw   |            |                        |
| 公司網址   | https://www.cbshow.org.tw/changbin/  |            |                        |
| 服務項目   | 醫療院所   |            |                        |
| 勞動權益   | 享勞、健保、勞退 休假制度依勞基法規範  |            |                        |
| 福利制度   | <p>專科薪資約 40,000 元-45,000 元(包括 5 小夜 5 大夜)</p> <p>小夜 600 元大夜 720 元</p> <p>大學畢業(護理師執照)白班約 37,000 元-42,000 元</p> <p>五專畢業(護理師執照)白班約 32,000 元-35,000 元</p> <p>進階津貼：N1-1,000 元、N2-1,500 元、N3-2,000 元、N4-2,000 元累進</p> <p>福利：</p> <p>享勞健保、100 萬意外險團保、三節獎金(中秋節、端午節、年終獎金)、三餐用餐優惠補助一半、提供住宿、每年提供護士服及鞋子、免費市區巡迴交通車、免掛號費及部份負擔折扣、員工本人或直系眷屬住院予折扣優惠、結婚及生產贈送禮金及禮品、生日禮卷、子女獎學金、定期舉辦迎新會、鹿港巡禮活動、護師節晚會、中秋節及忘年晚會、國內外旅遊及聚餐補助、各類康樂社團、完善新人輔導、迎新座談會及學姊妹聚餐補助</p> | 是否進用身心障礙人員 | 有                      |
| 公司簡介   | <p>『秀傳』之名源自黃明和總裁對尊翁黃秀傳先生的緬懷，將之化作關懷長者、疼愛幼者、守護民眾健康的理念並付諸行動，成就了服務群眾的健康志業。</p> <p>秀傳醫療體系是個心手相連的「家族」，目前從北到南有八家醫院，包括台北秀傳、彰化秀傳、彰濱秀傳、竹山秀傳、台南市立醫院、岡山秀傳及彰化田中仁和醫院和員林何醫院。</p>  |            |                        |

| 職務名稱 | 人數   | 主要資格條件      | 待遇     | 工作內容   | 工作地點 | 備註 |
|------|------|-------------|--------|--------|------|----|
| 護理人員 | 50 人 | 學業成績 75 分操行 | 依學歷敘薪， | 臨床護理工作 | 彰化市  |    |

## 2020 仁德醫護專科管理學校 校園徵才博覽會

|  |  |           |           |  |  |  |
|--|--|-----------|-----------|--|--|--|
|  |  | 80 分及實習成績 | 34,500 元- |  |  |  |
|  |  | 80 分以上    | 45,000 元  |  |  |  |

## 2020 仁德醫護專科管理學校 校園徵才博覽會

|        |  |            |                        |
|--------|--|------------|------------------------|
| 公司名稱   | 佛教慈濟醫療財團法人台北慈濟醫院   | 攤位編號       | 20                     |
| 公司地址   | 新北市新店區建國路 289 號 16 樓   | 統一編號       | 21548498               |
| 負責人    | 趙有誠  | 員工人數       | 約 3,000 人              |
| 連絡人    | 洪雅琴  | 連絡電話       | 02-66289779<br>分機 8602 |
| E-mail | xda10212@tzuchi.com.tw   |            |                        |
| 公司網址   | taipei.tzuchi.com.tw   |            |                        |
| 服務項目   | 醫療服務   |            |                        |
| 勞動權益   | 享勞健保 ( 依勞基法規定 )  |            |                        |
| 福利制度   | 1.新進人員：正用獎勵金 3,100 元 2.備有五星級溫馨家庭式宿舍，交通便捷、生活機能方便。 3.擁有三節禮金、生日福利金、護師節津貼，與旅遊與婚商喜慶補助津貼。            | 是否進用身心障礙人員 | 否                      |
| 公司簡介   | 臺北慈濟醫院於 2005 年 5 月 8 日正式啟業，以「人本醫療、尊重生命」為宗旨，提供專業與人文素養的醫療服務，以達「守護健康、守護生命、守護愛」之任務，打造溫馨與大愛之友善醫療環境。 |            |                        |

| 職務名稱 | 人數   | 主要資格條件    | 待遇  | 工作內容 | 工作地點   | 備註 |
|------|------|-----------|---|------|--------|----|
| 護理師  | 30 人 | 專科畢(限護理系) | 專科畢約 41,000 元(內含底薪、證照費、績效、白班津貼、品質津貼；夜班費、年終獎金另計) | 臨床照護 | 新北市新店區 |    |

## 2020 仁德醫護專科管理學校 校園徵才博覽會

|        |   |            |                        |
|--------|---|------------|------------------------|
| 公司名稱   | 李綜合醫療社團法人大甲李綜合醫院  | 攤位編號       | 21                     |
| 公司地址   | 台中市大甲區八德街 2 號   | 統一編號       | 45587483               |
| 負責人    | 張迪生   | 員工人數       | 約 680 人                |
| 連絡人    | 張迪生   | 連絡電話       | 04-26862288<br>分機 1112 |
| E-mail | c94016@leehospital.com.tw   |            |                        |
| 公司網址   | http://www.leehospital.com.tw/  |            |                        |
| 服務項目   | 醫療照護  |            |                        |
| 勞動權益   | 勞保、健保、勞退、休假制度依勞基法規範   |            |                        |
| 福利制度   | 1.團保以及每年免費身體檢查。<br>2.年度旅遊及不定期舉辦各項活動。<br>3.年節獎金<br>4.結婚禮金、喪葬津貼。<br>5.完善教育訓練課程。<br>6.備有員工宿舍。  | 是否進用身心障礙人員 | 是                      |
| 公司簡介   | 李綜合醫院社團醫療法人體系涵括七個院區，分別為苑裡李綜合醫院、中華院區護理之家、仁泰診所、大甲李綜合醫院、順安醫院、永康護理之家、美德醫院，總床數七百三十七床。聘有各醫療專科名醫駐診，擁有各式先進、精密醫學診療儀器，病房設施溫馨舒適，醫護品質口碑甚佳...長期獲得中部海線鄉親的讚賞與肯定。 |            |                        |

| 職務名稱 | 人數   | 主要資格條件            | 待遇  | 工作內容       | 工作地點       | 備註 |
|------|------|-------------------|---|------------|------------|----|
| 護理人員 | 20 人 | 專上護理科系畢，<br>具證照者佳 | 底薪約 40,000<br>元~44,000 元。<br>另加：夜班費、<br>包班費、特殊單<br>位津貼、進階津<br>貼、績效獎金。 | 護理照護(需輪三班) | 台中市大<br>甲區 |    |



## 2020 仁德醫護專科管理學校 校園徵才博覽會

|        |  |            |                        |
|--------|--|------------|------------------------|
| 公司名稱   | 為恭醫療財團法人為恭紀念醫院   | 攤位編號       | 22                     |
| 公司地址   | 苗栗縣頭份市信義路 128 號  | 統一編號       | 50544746               |
| 負責人    | 陳振文  | 員工人數       | 1,017 人                |
| 連絡人    | 吳麗淑  | 連絡電話       | 037-676811<br>分機 88528 |
| E-mail | roxann203@weigong.org.tw   |            |                        |
| 公司網址   | www.weigong.org.tw   |            |                        |
| 服務項目   | 醫療服業及保健  |            |                        |
| 勞動權益   | 員工之上班工時、勞、健保及勞工退休金及休假制度，皆依勞動基準法規定辦理。   |            |                        |
| 福利制度   | 1.夜班費：小夜班 500 元/天、大夜班 700 元/天，包班費最高 8,000 元。<br>2.三節獎金 2,000 元。<br>3.久任獎金 7,200 元-31,200 元/年。<br>4.生育禮金 2,000 元。<br>5.結婚禮金 2,000 元。<br>6.提供員工宿舍 ( 1,000 元/月 )。<br>7.員工旅遊。<br>8.進階獎金 500 元~3,000 元。<br>9.特殊單位工作津貼 2,000 元~3,000 元。<br>10.年終獎金：1.4 個月左右(依據醫院盈餘浮動)<br>11.進階獎金：N1:500 元/月、N2:1,000 元/月、N3:2,000 元/月、N4:3,000 元/月<br>12.護師節禮物、勞動節禮卷、生日禮券、春節上班供餐、紅包及獎金等。 | 是否進用身心障礙人員 | 有                      |
| 公司簡介   | 本院為竹苗地區首屈一指之區域教學醫院，各級主管均以優質的服務品質與技術為準則，因此在人員的教育方面不遺餘力，舉凡醫護人員、行政人員及各類醫事人員皆需接受職前、在職及專業訓練，以期提供鄉親專業且安全的就醫環境，並使提供服務的為恭人都能在專業上不斷充實，成為鄉親們健康的守護神。  |            |                        |

| 職務名稱       | 人數   | 主要資格條件                     | 待遇                    | 工作內容   | 工作地點   | 備註 |
|------------|------|----------------------------|-----------------------|--------|--------|----|
| 護理師<br>(士) | 50 人 | 專科以上(含)護理相關科系畢，具護理師(士)證照者。 | 38,600 元-<br>40,600 元 | 臨床護理工作 | 苗栗縣頭份市 |    |

## 2020 仁德醫護專科管理學校 校園徵才博覽會

|        |   |            |                                      |
|--------|---|------------|--------------------------------------|
| 公司名稱   | 國立台灣大學醫學院附設醫院竹東分院   | 攤位編號       | 23                                   |
| 公司地址   | 新竹縣竹東鎮至善路 52 號  | 統一編號       | 26778096                             |
| 負責人    | 詹鼎正   | 員工人數       | 425 人                                |
| 連絡人    | 林曉婷   | 連絡電話       | 0972-654935<br>03-5943248<br>分機 2066 |
| E-mail | lhtcarol1219@gmail.com  |            |                                      |
| 公司網址   | http://www.chut.ntuh.gov.tw/CHUT/   |            |                                      |
| 服務項目   | 服務科別:內科、外科、婦產科、小兒科、牙科、精神科、家醫科、骨科、復健科、急診<br>醫學科、麻醉科、放射診斷科、泌尿科、耳鼻喉科、眼科、皮膚科等<br>特殊服務:成人加護病房、呼吸照護病房、護理之家、居家護理、洗腎中心、健檢中心、<br>東健康中心 營養諮詢、性侵害防治醫院、藥癮戒治核心醫院   |            |                                      |
| 勞動權益   | R 勞、健保 R 勞退 周休二日均依勞動基準法則辦理  |            |                                      |
| 福利制度   | 獎金福利:員工生日禮卷、年終獎金、三節獎金、績效獎金、居住福利:員工宿舍<br>其他福利:員工就醫優待、員工健康檢查、文康活動、各項訓練進修報名費補助、醫護及行政人員制服、學力及職前年資提敘薪級、內部陞遷制度  | 是否進用身心障礙人員 |                                      |
| 公司簡介   | 台大竹東分院成立於民國 82 年，初名為「臺灣省立竹東醫院」，負起新竹縣民眾保健醫療任務。民國 88 年更名為「行政院衛生署竹東醫院」為了更好的醫療服務及照護品質，民國 100 年 7 月 1 日起改制為「臺大醫院竹東分院」。本院現有病床數共 349 床，另設有附設護理之家 40 床及居家護理所。為早期發現腦血管、心血管及癌症病變提供預防醫學服務，臺大醫院竹東分院「高階醫學影像檢查中心」於 104 年 5 月正式營運，配置先進的 256 切微輻射極速電腦掃瞄儀與全數位化 3T 磁振造影儀，為大新竹地區提供預防腦中風、心肌梗塞及早期發現癌症的健康醫療服務 |            |                                      |

| 職務名稱  | 人數   | 主要資格條件 | 待遇                    | 工作內容   | 工作地點 | 備註 |
|-------|------|--------|-----------------------|--------|------|----|
| 臨床護理師 | 15 人 | 護理科系畢業 | 38,750 元<br>~40,750 元 | 臨床照護工作 | 新竹地區 |    |

## 2020 仁德醫護專科管理學校 校園徵才博覽會

|        |   |            |                 |
|--------|---|------------|-----------------|
| 公司名稱   | 李綜合醫療社團法人苑裡李綜合醫院  | 攤位編號       | 24              |
| 公司地址   | 苗栗縣苑裡鎮和平路 168 號   | 統一編號       | 45588624        |
| 負責人    | 許明賢   | 員工人數       | 250 人           |
| 連絡人    | 鄧佳怡   | 連絡電話       | 037-862387#1910 |
| E-mail | health.a@leehospital.com.tw   |            |                 |
| 公司網址   | http://www.leehospital.com.tw   |            |                 |
| 服務項目   | 醫療服務  |            |                 |
| 勞動權益   | 勞、健保、勞退、休假制度-依勞基法規範   |            |                 |
| 福利制度   | <p>本院工作環境佳，員工相處和睦，在職教育訓練機會多，升遷管道暢通。</p> <p>待遇優，享夜班津貼、績效獎金、生日禮券、年終獎金及特休假...等。</p> <p>另~病房護理人員服務兩年獎金六萬、三年獎十萬。</p> <p>食：上班供一餐(或代金)。</p> <p>衣：依單位規定提供制服。</p> <p>住：遠地員工供宿。</p> <p>行：舉辦員工旅遊、忘年會、護士節晚會等。</p> <p>醫療保險：勞健保、團保、員工及眷屬醫療優待。</p>       | 是否進用身心障礙人員 | 有               |
| 公司簡介   | <p>為苗栗縣、新竹縣地區第一家教學醫院。為苗栗海線地區最大的教學醫院，在海線地區擔任緊急醫療網後送醫院之角色，是鄉親就醫最優先考慮的醫院</p> <p>◎獲衛生福利部獎勵「特殊急重症照護中心計畫」成立「急診照護中心」，為全台 17 家醫院之一。</p> <p>◎獲衛生福利部醫院緊急醫療能力分級「中度級」認證。</p> <p>◎通過衛生福利部特殊急重症照護中心認證資格。</p> <p>獲評新制醫院評鑑優等暨教學醫院評鑑合格及附設護理之家最高等級優等資格。</p> |            |                 |

| 職務名稱 | 人數   | 主要資格條件 | 待遇                                      | 工作內容     | 工作地點 | 備註 |
|------|------|--------|---|----------|------|----|
| 護理師  | 20 人 | 相關科系畢業 | <p>平均 48,000 元</p> <p>起(年資.津貼.績效另計)</p> | 三班制，照護病人 | 苑裡院區 |    |

2020 仁德醫護專科管理學校 校園徵才博覽會

|       |     |        |                        |                                   |      |  |
|-------|-----|--------|------------------------|-----------------------------------|------|--|
| 物理治療師 | 4 人 | 相關科系畢業 | 平均 40,000 元<br>起(津貼另計) | 白班、小夜、<br>兩頭班，<br>指導與實施各項物理<br>治療 | 苑裡院區 |  |
|-------|-----|--------|------------------------|-----------------------------------|------|--|

2020 仁德醫護專科管理學校 校園徵才博覽會

|        |   |            |                         |
|--------|---|------------|-------------------------|
| 公司名稱   | 童綜合醫療社團法人童綜合醫院  | 攤位編號       | 25                      |
| 公司地址   | 435 臺中市梧棲區臺灣大道八段 699 號  | 統一編號       | 45485578                |
| 負責人    | 童瑞年   | 員工人數       | 2,700 人                 |
| 連絡人    | 陳素宜   | 連絡電話       | 04-26581919<br>分機 58223 |
| E-mail | d4400@ms.sltung.com.tw  |            |                         |
| 公司網址   | http://www.sltung.com.tw/   |            |                         |
| 服務項目   | 醫療業   |            |                         |
| 勞動權益   | R 勞、健保 R 勞退 R 休假制度依勞基法制度排休  |            |                         |
| 福利制度   | <p>(1) 休假：例假日、特休假、婚、喪、產、病假等依照勞基法制度排休。</p> <p>(2) 三節獎金、生日禮券、婚喪喜慶禮金、全勤獎金、語言獎勵金。</p> <p>(3) 保險：享有勞保、健保及雇主責任意外險。</p> <p>(4) 退休金：每月另按薪資提繳 6%至個人帳戶。</p> <p>(5) 提供護士制服二套及護士鞋。</p> <p>(6) 提供員工宿舍。</p> <p>(7) 備有員工交通車，增加員工上下班便利性。</p> <p>(8) 設有職工福利委員會，每年辦理國內外員工旅遊、社團活動。</p> <p>(9) 員工及眷屬均享有醫療優待、員工免掛號費</p> <p>(10) 未婚聯誼、護師節慶祝活動、年終晚會、生日餐會、新進員工聚餐。</p> <p>(11) 商店優惠：院內便利商店、美食街等。</p> | 是否進用身心障礙人員 | 是                       |
| 公司簡介   | <p>本院於民國 60 年創立於沙鹿小鄉鎮，為擴大服務能量、回饋鄉親更於 90 年 6 月 30 日成立梧棲院區，且為達永續經營並於 96 年 7 月 1 日改制為童綜合醫療社團法人童綜合醫院。本院秉持著「尊重生命，促進健康」之理念，為社區民眾健康提供滿意的醫療服務水準，行政院衛生署評定為「特優醫院」。國際化水準的醫療保健服務係為本院長期目標，以專業、謹慎、熱忱、親切，提供現代化、人性化的舒適環境，除了聘任學有專精之各級各類專業醫事優秀人才，不斷培訓各項專業技術人員，鼓勵同仁研究、進修，並引進尖端科技醫療儀器及設備，以提昇高效率、高品質、全方位的優質醫療照護及服務。</p>  |            |                         |

2020 仁德醫護專科管理學校 校園徵才博覽會

| 職務名稱 | 人數   | 主要資格條件 | 待遇                                | 工作內容   | 工作地點              | 備註 |
|------|------|--------|-----------------------------------|--|-------------------|----|
| 護理師  | 30 人 | 護理科系畢  | 護理師/薪資<br>\$47,100 元<br>~58,000 元 | 1.提供病人照護業務。<br>2.執行護理評估、護理技術。<br>3.書寫護理記錄。<br>4.提供衛教及健康諮詢。 | 沙鹿院區<br>或<br>梧棲院區 |    |

## 2020 仁德醫護專科管理學校 校園徵才博覽會

|        |  |            |             |
|--------|--|------------|-------------|
| 公司名稱   | 原住民族委員會  | 攤位編號       | 26          |
| 公司地址   | 新北市新莊區中平路 439 號北棟 14F/15F/16F  | 統一編號       | 20082444    |
| 負責人    | 夷將·拔路兒 主委  | 員工人數       | 500         |
| 連絡人    | 高蕾迪  | 連絡電話       | 0982-285343 |
| E-mail | kld050525@gmail.com  |            |             |
| 公司網址   | <a href="https://www.apc.gov.tw/portal/docList.html?CID=80A47B1EC7BF5A12">https://www.apc.gov.tw/portal/docList.html?CID=80A47B1EC7BF5A12</a>  |            |             |
| 服務項目   | 政府組織   |            |             |
| 勞動權益   | 勞、健保 勞退 休假制度_週休二日__(凡屬勞動基準法規訂定之項目請填入此欄位)   |            |             |
| 福利制度   | (健康檢查、教育訓練、等)  | 是否進用身心障礙人員 | 有           |
| 公司簡介   | <p>為回應原住民社會之需求，並順應世界之潮流，行政院於 85 年間，即籌備成立中央部會級機關，以專責辦理原住民事務，並於籌備期間研訂機關組織條例草案，用為機關成立之法源依據。同年 11 月 1 日，立法院審議通過「行政院原住民委員會組織條例」，行政院並於同年 12 月 10 日即正式成立「行政院原住民委員會」，專責統籌規劃原住民事務，成就了我國民族政策史上新的里程碑，對於原住民政策的釐訂及推展，亦更具一致性與前瞻性，並能發揮整體規劃的功能，帶動原住民跨越新世紀全方位的發展。</p> |            |             |

| 職務名稱 | 人數  | 主要資格條件 | 待遇                    | 工作內容   | 工作地點 | 備註 |
|------|-----|--------|-----------------------|--------|------|----|
| 派駐人員 | 1 人 | 大學畢業   | 32,000 元-<br>36,000 元 | 人力資源相關 | 苗栗地區 |    |

## 2020 仁德醫護專科管理學校 校園徵才博覽會

|        |  |            |      |                       |
|--------|--|------------|------|-----------------------|
| 公司名稱   | 中國醫藥大學新竹附設醫院   |            | 攤位編號 | 27                    |
| 公司地址   | 新竹縣竹北市興隆路一段 199 號  |            | 統一編號 | 47579474              |
| 負責人    | 陳自諒  |            | 員工人數 | 700 人                 |
| 連絡人    | 姜筱藍  |            | 連絡電話 | 03-5580558<br>分機 2052 |
| E-mail | A55682@mail.cmuhch.org.tw  |            |      |                       |
| 公司網址   | http://www.cmuhch.cmu.edu.tw/  |            |      |                       |
| 服務項目   | <p style="text-align: center;">1、建構以病人為中心的醫療環境，提升就醫的可近性。</p> <p style="text-align: center;">2、提供安全的醫療作業環境及病患照護。</p> <p style="text-align: center;">3、貼心設計醫療作業流程，提供病人完整的醫療照顧。</p> <p style="text-align: center;">4、提供病人與家屬相關知識，適當的讓病人參與決定診療與照顧方式。</p> <p style="text-align: center;">5、維護病人就醫的隱私與尊嚴，對需要特殊照顧的病人提供個人化的適切醫療。</p> |            |      |                       |
| 勞動權益   | 勞保、健保、勞退，休假制度均依勞基法規定   |            |      |                       |
| 福利制度   | <p>1. 醫療優待</p> <p>2. 員工體檢</p> <p>3. 三節獎金</p> <p>4. 津貼補助：結婚、生育、疾病、喪葬、災害等</p>  | 是否進用身心障礙人員 | 是    |                       |
| 公司簡介   | <p>中國醫藥大學新竹附設醫院，於 107 年 12 月開業，提供優異的醫療服務、臨床教學及研究發展，並致力於中醫藥現代化。我們主要的目標，提升「臨床教學、研究發展與醫療服務」之外，也持續與形象良好、認同本院經營理念的醫療院所結盟，全力建構「中國醫療體系網」，實踐「以病人為中心」的醫療使命。</p>   |            |      |                       |

| 職務名稱 | 人數   | 主要資格條件                              | 待遇  | 工作內容     | 工作地點 | 備註 |
|------|------|-------------------------------------|---|----------|------|----|
| 護理師  | 50 人 | <p>護理相關科系畢業</p> <p>具有護士、護理師執照尤佳</p> | <p>依學歷敘薪</p> <p>32,000 元</p> <p>~50,000 元</p> | 護理臨床相關工作 | 新竹地區 |    |



## 2020 仁德醫護專科管理學校 校園徵才博覽會

|        |  |            |      |              |
|--------|--|------------|------|--------------|
| 公司名稱   | 精英國際教育集團   |            | 攤位編號 | 28           |
| 公司地址   | 新北市蘆洲區民族路 355 號  |            | 統一編號 | 28371657     |
| 負責人    | 張義雄  |            | 員工人數 | 100          |
| 連絡人    | 陳素敏  |            | 連絡電話 | 02-2857-2999 |
| E-mail | elite000028e@gmail.com   |            |      |              |
| 公司網址   |  |            |      |              |
| 服務項目   | 托嬰.幼兒.安親.文理.升學.美語.長照.營隊等人才。  |            |      |              |
| 勞動權益   | 勞、健保 勞退 休假制度_週休二日__  |            |      |              |
| 福利制度   | 1.享勞健保 6%勞退。<br>2.員工旅遊。<br>3.員工聚餐。<br>4.生日禮金。<br>5.尾牙餐敘。<br>6.三節禮金 or 禮盒。<br>7.升學補助。<br>8.海外工作機會(美國.新加坡.馬來西亞.中國大陸..等)  | 是否進用身心障礙人員 | 無    |              |
| 公司簡介   | 精英集團成立於民國 83 年 7 月 1 日,目前台灣營業據點已有 60 家分別在台北市、新北市、桃園市、新竹市和高雄市。近年更走出台灣,已在瀋陽、寧波落地並在當地設立加盟校,且積極與日本、美國、馬來西亞、新加坡洽談合作中。在這段過程中成功的關鍵因素為不斷創新與持續的教育訓練。在智慧托育領域,旗下的智慧托育系統更是全國首創,而在教育訓練領域更兩度獲得勞動部 TTQS 人才發展銅牌獎。公司致力於 0~99 歲的教育及相關產業,希望成為全球前十大的教育集團,而創新研發與教育訓練更是公司一路走來的核心價值,人才培育更是現階段公司的重點工作,歡迎有志青年與我們共同發展,一起見證精英美好的未來。 |            |      |              |

| 職務名稱           | 人數 | 主要資格條件 | 待遇          | 工作內容   | 工作地點                    | 備註 |
|----------------|----|--------|-------------|--------|-------------------------|----|
| 教師.護理師.<br>教保員 | 10 | 專科畢    | 29000-42000 | 教學.行政. | 台北市.新<br>北市.新竹<br>市.桃園市 |    |

2020 仁德醫護專科管理學校 校園徵才博覽會

|        |   |            |                         |
|--------|---|------------|-------------------------|
| 公司名稱   | 清泉醫院  | 攤位編號       | 29                      |
| 公司地址   | 台中市大雅區雅潭路四段 80 號  | 統一編號       | 19282388                |
| 負責人    | 羅永達   | 員工人數       | 270                     |
| 連絡人    | 李皖菁   | 連絡電話       | 04-2560-5600<br>分機 2917 |
| E-mail | mary@ching-chyuan.com.tw  |            |                         |
| 公司網址   | http://192.168.2.207/   |            |                         |
| 服務項目   | 1.門診、急診、住院<br>2.開刀房<br>3.血液透析中心<br>4.呼吸照護病房<br>5.復健中心<br>6.健檢中心<br>7.放射(X光檢查、電腦斷層、核磁共振、乳房攝影、骨質密度檢查、震波碎石...)<br>8.各類檢查(聽力、神經學、睡眠、內視鏡、超音波....)  |            |                         |
| 勞動權益   | 提供勞保、健保及勞退<br>休假制度依勞基法辦理  |            |                         |
| 福利制度   | 1.薪資:月薪、年資獎金、輪班津貼、夜點費、包班費、留任獎金、年終獎金、護理進階津貼。<br>2.服務滿 10 年贈黃金一兩。<br>3.每年辦理國內外旅遊(日本、韓國、吳哥窟等)。<br>4.慶生餐會、生日禮金、中秋禮盒、中秋餐會、勞動節餐會、望年會與摸彩、端午禮物。<br>5.員工及直系親屬享有醫療優惠。<br>6.婚喪禮金、疾病慰問金、社團補助。<br>7.外縣市護理人員提供免費宿舍。<br>8.在職員工每年免費健康檢查。<br>9.辦理院內教育訓練換照免煩惱。<br>10.專業人員在職培訓:感管師、技術師、急重症訓練、ACLS、ETTC。<br>11.在職進修不綁約。<br>12.校園徵才晉用簽約者，發放校園徵才獎金。 | 是否進用身心障礙人員 | 有                       |
| 公司簡介   | 一、本院為 232 床社區型綜合醫院，三度蟬連衛生福利部醫院評鑑優等。設有內科、胸腔內科、腸胃內科、神經內科、心臟內科、腎臟內科、神經內科、家醫科、外科、泌尿外科、骨科、脊椎外科、婦兒科、復健科、中醫科等 20 餘科別，並有附設護理之家 181 床與日間照護中心。<br>二、智慧醫療，全面導入行動護理車，醫師使用 I-pad 查房。<br>三、位居台中市大雅區，鄰近西屯、北屯與豐原等區域，多路市公車可達，交通便利。   |            |                         |

## 2020 仁德醫護專科管理學校 校園徵才博覽會

距離豐原車站車程 20 分鐘、台中火車站 30 分鐘。至中台科大、弘光科大、中國醫藥大學車程約 20-25 分鐘，對於有意在職進修護理人員為最佳選擇。

| 職務名稱                         | 人數 | 主要資格條件                                   | 待遇                      | 工作內容    | 工作地點           | 備註 |
|------------------------------|----|--|-------------------------|---------|----------------|----|
| 內外綜合科<br>病房護理師               | 10 | 護理學校畢業<br><br>具護士或護理師證書<br><br>(應屆畢業生可免) | 46000 元-<br><br>55000 元 | 臨床照護三班制 | 台中市大<br><br>雅區 |    |
| 臨床護理師<br>(ER.ICU.OR.<br>RCW) | 10 | 護理學校畢業<br><br>具護士或護理師證書<br><br>(應屆畢業生可免) | 44000 元-<br><br>53000 元 | 臨床照護三班制 | 台中市大<br><br>雅區 |    |

## 2020 仁德醫護專科管理學校 校園徵才博覽會

|        |  |            |                 |
|--------|--|------------|-----------------|
| 公司名稱   | 員榮醫療社團法人員榮醫院   | 攤位編號       | 30              |
| 公司地址   | 彰化縣員林市中正路 201 號  | 統一編號       | 60237057        |
| 負責人    | 張克士  | 員工人數       | 350             |
| 連絡人    | 柯慧君  | 連絡電話       | 04-8326161#2952 |
| E-mail | rinoa@yuanrung.com.tw  |            |                 |
| 公司網址   | http://www.yuanrung.org.tw/  |            |                 |
| 服務項目   | 醫療保健業  |            |                 |
| 勞動權益   | 勞保、健保、勞退提撥；休假制度依照勞基法法規   |            |                 |
| 福利制度   | <p>一、優渥獎金：節金：春節、端午、中秋三節節金加禮卷、護師節節金、生日禮卷 獎勵金：年終獎金、績效獎金、臨床員工留任獎勵金、優良員工獎勵金、學術論文獎勵金、職缺推薦獎金</p> <p>二、家庭照顧： 1.員工子女獎助學金 2.托育補助 3.急難救助金 4.住院慰問金 5.喪葬慰問金</p> <p>三、祝賀： 1.生日禮金 2.結婚禮金 3.生育禮金(一胎三萬元起)</p> <p>四、醫療福利：1.享有本院的醫療優待 2.定期為員工提供健康檢查</p> <p>五、員工制服： 提供醫事及行政人員制服、護士服及護士鞋，並提供免費清洗服務。</p> <p>六、其他福利：每年招待員工國內旅遊活動、備有宿舍。</p>   | 是否進用身心障礙人員 | 有               |
| 公司簡介   | <p>員榮醫院 (原伍倫綜合醫院) 創立於民國 66 年 6 月 6 日。</p> <ul style="list-style-type: none"> <li>●95 年衛生署醫院評鑑符合區域醫院等級。</li> <li>●96 年與“台中榮總”建立策略聯盟，並更名為伍倫醫療社團法人員榮綜合醫院。</li> <li>●98 年榮獲衛福部評鑑通過醫院。</li> <li>●99 年更名為員榮醫院。</li> <li>●101 年榮獲無菸醫院金獎</li> <li>●102 年再度榮獲衛福部評鑑通過醫院。</li> <li>●103 年榮獲國際醫療認證。</li> <li>●105 年 10 月承接員生醫院</li> </ul> <p>經營理念<br/>宗旨：尊重生命、全人醫療<br/>核心價值：專業、愛心、視病猶親</p> |            |                 |

## 2020 仁德醫護專科管理學校 校園徵才博覽會

任務：提供專業服務、守護社區健康、照顧弱勢鄉親

願景：深耕社區、接軌國際

| 職務名稱  | 人數 | 主要資格條件 | 待遇           | 工作內容   | 工作地點                    | 備註 |
|-------|----|--------|--------------|--------|-------------------------|----|
| 護理師   | 50 | 護理科系畢業 | 依學歷/單位敘<br>薪 | 照護病人   | 彰化縣員<br>林市中正<br>路 201 號 |    |
| 物理治療師 | 5  | 復健科系畢業 | 依學歷/單位敘<br>薪 | 協助病人治療 | 彰化縣員<br>林市中正<br>路 201 號 |    |

## 2020 仁德醫護專科管理學校 校園徵才博覽會

|        |   |            |                       |
|--------|---|------------|-----------------------|
| 公司名稱   | 鏡匠眼鏡(寶威光學股份有限公司)  | 攤位編號       | 31                    |
| 公司地址   | 新北市汐止區新台五路一段 97 號 12 樓  | 統一編號       | 29176610              |
| 負責人    | 蔡國平   | 員工人數       | 110                   |
| 連絡人    | 張詩昀   | 連絡電話       | 02-26972886<br>分機 869 |
| E-mail | kvch@ms.formosa-opt.com.tw  |            |                       |
| 公司網址   | https://www.king-come.com.tw  |            |                       |
| 服務項目   | 專業驗光、配鏡、眼鏡及零件之代理與買賣業務   |            |                       |
| 勞動權益   | 保險福利：勞保、健保、意外險、員工團保、退休金提撥   |            |                       |
| 福利制度   | <p>1.教育訓練：定期技術檢定及各式培訓課程（店長、主任、幹部訓練）</p> <p>2.獎金福利：業績獎金、年終獎金、銷售獎金</p> <p>3.禮金福利：三節禮金、生日禮金</p> <p>4.員工旅遊：績優店、績優員工旅遊</p> <p>5.居住福利：遠程員工住宿津貼(申請制)</p> <p>6.補助福利：結婚、生育、住院慰問金、喪葬、子女獎學金等補助</p> <p>7.休假福利：門市排休採月休 8 天制、陪產假、產假、年假</p>  | 是否進用身心障礙人員 | 有                     |
| 公司簡介   | <p>鏡匠眼鏡創立於 2001 年,主打年輕市場,透過眼鏡款式的多樣變化,專業的驗光能力,高超的眼鏡製作工藝水準,推出後獲得年輕消費族群廣大認同,在 2005 年與寶島眼鏡公司合併,實現資本大眾化、公開化,取得市場擴展更有利的立基,25 家分店連鎖經營,專業服務有保障,彙集世界各大名牌鏡架,各類材質,名師設計,亮麗新穎,提供消費者優質健康的配鏡選擇</p> <p>鏡省錢 匠用心 配鏡讓你安心放心</p> <p>誠信交易是我們的立業基石,專業服務是我們對顧客的堅持,所以我們除了提供專業的眼鏡服務外,更提供消費四大保證,品質保證,技術保證,滿意保證,服務保證</p> <p>誠信不打折,承諾不跳票,用心服務每一位顧客,讓所有的顧客安心放心是我們每日用心努力的堅持。</p> |            |                       |

| 職務名稱    | 人數 | 主要資格條件     | 待遇                      | 工作內容      | 工作地點     | 備註    |
|---------|----|------------|-------------------------|-----------|----------|-------|
| 驗光師/驗光生 | 15 | 專科以上視光科系畢業 | 師 35000 元以上/生 33000 元以上 | 依錄取門市上班時間 | 台北/新北/桃園 | 須取得證照 |

2020 仁德醫護專科管理學校 校園徵才博覽會

|         |    |            |                         |           |              |       |
|---------|----|------------|-------------------------|-----------|--------------|-------|
| 門市人員    | 5  | 專科以上畢業     | 30000 元/依工作表現調薪         | 依錄取門市上班時間 | 台北/新北<br>/桃園 |       |
| 驗光師/驗光生 | 10 | 專科以上視光科系畢業 | 師 35000 元以上/生 33000 元以上 | 依錄取門市上班時間 | 新竹/台中        | 須取得證照 |
| 門市人員    | 5  | 專科以上畢業     | 30000 元/依工作表現調薪         | 依錄取門市上班時間 | 新竹/台中        |       |

## 2020 仁德醫護專科管理學校 校園徵才博覽會

|        |   |            |                 |
|--------|---|------------|-----------------|
| 公司名稱   | 大學眼科集團  | 攤位編號       | 32              |
| 公司地址   | 115603 北市南港區園區街 3 之 1 號 4 樓   | 統一編號       | 84926791        |
| 負責人    | 歐淑芳   | 員工人數       | 720             |
| 連絡人    | 黃麗莉   | 連絡電話       | 02-26558000#506 |
| E-mail | lili.huang@eyecenter.com.tw   |            |                 |
| 公司網址   | https://www.eyecenter.com.tw/   |            |                 |
| 服務項目   | 1、協助驗光、配鏡、眼鏡銷售等工作。<br>2、負責檢配顧客眼鏡，提高整體配戴舒適度。<br>3、負責進行店務作業及相關執行工作。<br>4、門市服務及售後關懷。   |            |                 |
| 勞動權益   | 勞、健保、勞退、休假制度：依年度休假天數排休(凡屬勞動基準法規訂定之項目請填入此欄位)   |            |                 |
| 福利制度   | 年終獎金 ◎中秋禮金 ◎端午禮金 ◎結婚禮金 ◎生育禮金 ◎住院慰問金 ◎傷殘慰問金 ◎喪葬慰問金 ◎專業津貼 ◎專業教育訓練 ◎護理人員在職進修並可申請公會積分 ◎勞保、健保、提撥勞退金 ◎員工制服 ◎員購折扣 ◎員眷折扣  | 是否進用身心障礙人員 | 有               |
| 公司簡介   | 一、大學光學科技(股)公司係由一群致力於眼科生技視力光學工業的人員組成，除自有的技術團隊外並配合在醫療產業有多年實務經驗，及在臨床眼科醫學具有專業能力的成員共同從事市場通路開發之專業眼科及眼視光學顧問公司。<br>二、本公司經營團隊學經歷完整，自來有醫學界之醫師、教授、產業界之專業經理人、IT 產業之研發人員、財務管理專家與醫療院所及策略聯盟之眼科中心技術合作，並與台灣大學創新育成中心結合，致力於生技視力工業應用技術研發及通路品牌領導者之地位。<br>三、本公司目前在全台擁有 22 家眼科診所、45 餘家眼鏡門市及 5 家醫學美容中心，直營連鎖、完全展現出大學光學醫療集團的經營實力，並連年獲得各項獎項的肯定，歡迎各方好漢的加入，讓我們齊享團隊學習與事業成功的成就感。 |            |                 |

| 職務名稱 | 人數 | 主要資格條件          | 待遇                 | 工作內容  | 工作地點        | 備註 |
|------|----|-----------------|--------------------|---|-------------|----|
| 視光人員 | 5  | 視光科系(具驗光生/師證照佳) | 28,000-40,000<br>元 | 1、協助驗光、配鏡、眼鏡銷售等工作。<br><br>2、負責檢配顧客眼鏡，提高整體配戴舒適度。 | 新北市、<br>台北市 |    |



|     |   |              |                       |   |             |  |
|-----|---|--------------|-----------------------|---|-------------|--|
|     |   |              |                       | <p>3、負責進行店務作業及相關執行工作。</p> <p>4、門市服務及售後關懷。</p>   |             |  |
| 護理師 | 5 | 護理科系(具護理師證照) | 28,000 元-<br>40,000 元 | <p>1、負責門診工作，依各門診標準作業流程執行業務。</p> <p>2、負責手術室相關工作，執行相關作業。</p> <p>3、協助醫師進行診療活動。</p> <p>4、負責醫護諮詢，依情況提供適當護理及健康指導。</p> <p>5、正確使用各項相關醫療儀器。</p> <p>6、協助提供病人安全、舒適的醫療環境。</p> <p>PS. 除了月薪，獎金另計。</p> | 新北市、<br>台北市 |  |

2020 仁德醫護專科管理學校 校園徵才博覽會

|             |          |                             |                               |   |                     |  |
|-------------|----------|-----------------------------|-------------------------------|---|---------------------|--|
| <p>護士助理</p> | <p>5</p> | <p>護理科系</p>                 | <p>25,000 元-<br/>30,000 元</p> | <p>1.掛號、諮詢、批價等<br/>相關作業。<br/>2.協助醫師進行診療。<br/>3.依情況提供適當健康<br/>指導。<br/>4.正確使用各項眼科、<br/>驗光儀器。<br/>5.協助提供病人安全、<br/>舒適的醫療環境。</p>                                   | <p>新北市、<br/>台北市</p> |  |
| <p>驗光人員</p> | <p>5</p> | <p>視光科系(具驗光生<br/>/師證照佳)</p> | <p>28,360 元-<br/>35,000 元</p> | <p>1. 推廣視力保健與視<br/>力專業知識，協助門<br/>診病人近視雷射業<br/>務。<br/>2. 協助門診病人專業<br/>的驗光檢查。<br/>3. 負責眼科相關產品<br/>解說。<br/>4. 眼科儀器操作。<br/>5. 客戶關懷與門市服<br/>務。<br/>6. 其他門診或門市作</p> | <p>新北市、<br/>台北市</p> |  |

# 2020 仁德醫護專科管理學校 校園徵才博覽會

|  |  |  |  |      |  |  |
|--|--|--|--|------|--|--|
|  |  |  |  | 業協助。 |  |  |
|--|--|--|--|------|--|--|

## 2020 仁德醫護專科管理學校 校園徵才博覽會

|        |  |            |                          |
|--------|--|------------|--------------------------|
| 公司名稱   | 國軍人才招募中心苗栗招募站  | 攤位編號       | 33                       |
| 公司地址   | 苗栗市府前路 56 號  | 統一編號       | 11111111                 |
| 負責人    | 高嘉伶上尉  | 員工人數       | 20                       |
| 連絡人    | 林美汎  | 連絡電話       | 037-325866<br>0932490140 |
| E-mail | a88055378@gmail.com  |            |                          |
| 公司網址   | https://rdrc.mnd.gov.tw/   |            |                          |
| 服務項目   | <p>一、國軍各班隊招募、報名日期、錄取人數、考試科目、入學(伍)等訊息。</p> <p>二、國軍薪資、福利、待遇等諮詢。</p> <p>三、海報資料及簡介索取。</p> <p>四、舉辦各學校招募說明座談會。</p> <p>五、各展場及活動場所提供宣導。</p> <p>六、安排參加軍事單位及軍事院校參觀或體驗活動。</p> |            |                          |
| 勞動權益   | 軍保、退伍金；休假制度：週休二日   |            |                          |
| 福利制度   | 1.結婚：2 個月薪俸額<br>2.生育：2 個月薪俸額<br>3.子女教育：500 至 35,800 元<br>4.喪葬：3 至 5 個月薪俸額<br>5.與職務相關之國內進修  | 是否進用身心障礙人員 | 否                        |
| 公司簡介   | <p>前瞻廿一世紀軍事需求，爭取高素質人力，已為國軍當前建軍備戰重大課題，由於國軍每年需求補充軍士官員額達一萬餘人，國防部遂決議成立「國軍招募專責機構」，藉此統合國軍招募資源，採取主動行銷，廣建宣傳通路，並結合民間與政府組織，使青年學子獲得投入軍旅之完整資訊，俾達成廣拓軍士官來源，全面提昇國軍幹部素質目的。</p>     |            |                          |

| 職務名稱  | 人數 | 主要資格條件 | 待遇    | 工作內容      | 工作地點 | 備註 |
|-------|----|--------|-------|-----------|------|----|
| 專業士官班 | 20 | 專科畢業   | 依階級敘薪 | 戶外工作、行政工作 | 全台灣  |    |
| 志願役士兵 | 30 | 高中畢業   | 依階級敘薪 | 戶外工作、行政工作 | 全台灣  |    |
| 專業軍官班 | 5  | 大學畢業   | 依階級敘薪 | 戶外工作、行政工作 | 全台灣  |    |
| 軍校聯招  | 5  | 高中畢業   | 依階級敘薪 | 戶外工作、行政工作 | 全台灣  |    |

2020 仁德醫護專科管理學校 校園徵才博覽會

|        |   |            |             |
|--------|---|------------|-------------|
| 公司名稱   | 陸軍裝甲第五八四旅   | 攤位編號       | 34          |
| 公司地址   | 新竹縣湖口鄉軍功路 1 號   | 統一編號       | 22222222    |
| 負責人    | 陳俊男   | 員工人數       | 3000        |
| 連絡人    | 呂洛臣   | 連絡電話       | "0913109110 |
| E-mail | no1jr2020@gmail.com   |            |             |
| 公司網址   | https://www.facebook.com/search/top/?q=%E9%99%B8%E8%BB%8D%E8%A3%9D%E7%94%B2%E7%AC%AC584%E6%97%85-%E7%99%BB%E6%AD%A5%E5%AE%B6%E6%97%8F&epa=SEARCH_BOX        |            |             |
| 服務項目   | 補給、保修、衛勤、行政、步兵、砲兵、裝甲  |            |             |
| 勞動權益   | 軍保、健保、週休二日(遇留守可延後補假)  |            |             |
| 福利制度   | 1.每年免費身體檢查。<br>2.年獎金及考績獎金共 2.5 個月。<br>3.慰勞假按年資 7-30 天。<br>4.結婚補助、生育補助及喪葬補助。<br>5.子女教育補助 500-35800。<br>6.進修補助。<br>7.水電優惠。<br>8.退休俸。                          | 是否進用身心障礙人員 | 否           |
| 公司簡介   | 陸軍裝甲第五八四旅是一支具有輝煌歷史傳承的光榮部隊(民國 38 年締造登步大捷)，更是一支具有現代化武器裝備及優質戰力的鋼鐵勁旅，所屬官兵散發著熱情、活力、團結與自信，值得有志從軍報國青年大顯身手的好地方。<br>加入登步 昂首闊步<br>投身登步 一展抱負<br>成就前途 最佳之處<br>國防砥柱 榮耀登步 |            |             |

| 職務名稱       | 人數 | 主要資格條件 | 待遇      | 工作內容      | 工作地點 | 備註 |
|------------|----|--------|---------|-----------|------|----|
| 志願役士官<br>兵 | 10 | 不拘     | 34340 元 | 戰鬥專長、後勤專長 | 新竹地區 |    |

2020 仁德醫護專科管理學校 校園徵才博覽會

|        |   |            |             |
|--------|---|------------|-------------|
| 公司名稱   | 新竹空軍二聯隊   | 攤位編號       | 35          |
| 公司地址   | 新竹市北區中正路 699 號  | 統一編號       | 98275045    |
| 負責人    | 林妤綺 少校  | 員工人數       | 14          |
| 連絡人    | 王銘仁 上士  | 連絡電話       | 03 533 4111 |
| E-mail | j589mg@gmail.com  |            |             |
| 公司網址   |   |            |             |
| 服務項目   | 國軍人才招募  |            |             |
| 勞動權益   | 軍保、健保、退休俸、就學輔導、就業(職訓)輔導、就醫輔導、就養安置。  |            |             |
| 福利制度   | 各項優待<br>住宅自用水電減費優待、軍醫院就醫免費或減費優待<br>各項補助<br>結婚：2 個月薪俸額<br>生育：2 個月薪俸額<br>子女教育：500 至 35,800 元<br>喪葬：3 至 5 個月薪俸額<br>與職務相關之國內進修<br>留營慰助金<br>預備軍官、預備士官、志願士兵服役期滿，續簽可支領留營慰助金 17,000 至 50,000 元。 | 是否進用身心障礙人員 | 否           |
| 公司簡介   | 空軍新竹基地 ( 英語:Hsinchu Air Force Base ) ( IATA 代碼：HSZ；ICAO 代碼：RCPO，簡稱新竹機場 ) 是位於中華民國臺灣省新竹市北區的軍用機場，目前為中華民國空軍第二戰術戰鬥機聯隊的駐紮地也是中華民國國軍幻象 2000 戰鬥機機隊唯一進駐基地。  |            |             |

| 職務名稱 | 人數 | 主要資格條件    | 待遇      | 工作內容         | 工作地點 | 備註 |
|------|----|-----------|---------|--------------|------|----|
| 志願士兵 | 75 | 高中職以上同等學歷 | 34340 元 | 執行勤務及維修裝備等工作 | 新竹地區 |    |