TRAVEL

VOL.

1

共好旅圖

放大島嶼亮點

打開

地方任意門



Amplify Island Highlights,
Unlock Local Gateways

高屏澎東

精選 21家 單位遊程

炎夏跟著亮地方
精彩漫遊享人生

前言

PREFACE



從一條小徑的風景、一口地方的滋味，到一場體驗的記憶，讓更多人看見社區的魅力、產業的能量，和人與土地之間細膩的連結。

這是屬於地方的再發現，也是人們回鄉的契機，勞動部勞動力發展署高屏澎東分署，持續推動「多元培力」與「在地就業」雙軸並進的發展模式，透過與非營利組織及地方產業的合作，協助社區進行系統化培訓與資源導入，逐步培育出在地自立、永續發展的可能。

《共好旅圖》傳承去年《島嶼地圖。尋味足跡》的熱烈迴響，再度集結高雄、屏東、澎湖、臺東等21家多元單位的精選遊程介紹。本期因應上班族喜好，規劃輕旅行遊程，並保留親子共遊的趣味性，收錄四季皆宜體驗的遊程與物產，為讀者提供國旅新選擇。

跟著《共好旅圖》，一起走入地方、品味土地，用自己的足跡走出獨有的美好回憶。



澎湖 PENGHU

- 20 澎湖縣地方產業發展協會 P.16
- 21 澎湖縣湖西鄉鼎灣社區發展協會 P.16

高雄 KAOHSIUNG

- 1 有限責任高雄市杉林區日光小林社區合作社 P.01
- 2 高雄市內門區三平社區發展協會 P.02
- 3 社團法人高雄市阿蓮區崙港社區發展協會 P.03
- 4 高雄市杉林區新和社區發展協會 P.04
- 5 中華創新產業發展協會 P.05
- 6 高雄市客家文化導覽協會 P.05
- 7 有限責任高雄市永安區新港社區合作社 P.06
- 8 高雄市森山里永續發展協會 P.06

屏東 PINGTUNG

- 9 屏東縣原鄉藝文產業聯盟推廣協會 P.07
- 10 屏東縣來義鄉文樂社區發展協會 P.08
- 11 財團法人天主教會高雄教區山地教會 P.09
- 12 屏東縣車城鄉四重溪休閒農業區發展協會 P.10
- 13 有限責任屏東縣原鄉文化農產社區合作社 P.11
- 14 屏東縣滿州鄉港口社區發展協會 P.11

臺東 TAITUNG

- 15 台東縣嘉蘭休閒農業發展協會 P.12
- 16 臺東縣達仁鄉土坂社區發展協會 P.13
- 17 臺東縣達仁鄉新化社區發展協會 P.14
- 18 財團法人臺東縣獵人學校教育基金會 P.15
- 19 保證責任臺東縣知本溫泉農業運銷合作社 P.15

高雄

大武壠族文化與生活





遊程 4小時/8小時

1. 導覽認識大武壠植物園區
2. 觀賞大滿舞團表演
3. 柴燒年糕手作DIY
4. 風味餐

有限責任高雄市杉林區日光小林社區合作社

☎ 07-6775186

日光小林社區發展協會

圍繞大武壠族文化，合作社著手重建家園並振興地方產業。推出「部落小旅行」深度旅遊，遊客可穿梭永久屋植物廊道，並於低碳農場體驗友善耕作。合作社也將傳統作物轉化為薑黃餅與柴燒年糕等伴手禮，結合工藝體驗與創新品牌行銷，在傳承祖先智慧的同時，建構文化保存與經濟發展兼具的永續循環模式。



柴燒年糕DIY



大武壠族風味餐

價格 $ 350元起 / 人 ▪ 須 提前1個月 預約

▪ 最少單人即可報名 ▪ 不含團體保險

產品 雞角莉根(湯) $ 180元 / 包



內門宋江小旅行





遊程 約8小時

1. 廟宇導覽
2. 總鋪師手路菜 - 八寶丸體驗
3. 宋江臉譜體驗
4. 宋江陣體驗

高雄市內門區三平社區發展協會

☎ 0982-397-199

快樂啟航活躍三平

三平社區曾為西拉雅平埔族的聚落，如今已融入多元族群與文化。傳承平埔記憶，從宋江陣到辦桌文化，處處可見傳統文化的復興。尤其社區最具特色的「橫山宋江陣」，其歷史悠久，由當地居民組成並代代相傳至今。最為人熟知的辦桌則源自陣頭團的大鍋點心，後來隨外燴助長，遂使內門演變為總鋪師最密集所在。來到三平，看傳統技藝如何與現代接軌，以宋江陣蔓延為文化觀光聖地。



橫山宋江陣體驗



手繪臉譜DIY



總鋪師手路菜體驗

價格 $1,300元/人 ▪ 須 提前2週 預約

▪ 最少須滿30人成團 ▪ 團體預約滿40人，每人折抵100元

▪ 不含團體保險

產品 宋江手工餅 (大)$300元 (小)$200元

宋江撲克牌 $200元/副

羅漢門繞境毛巾 $120元/條



鴨鄉田園半日遊





遊程 約3小時

1. 養鴨文化導覽
2. 古厝文化導覽
3. 採果體驗食農教育

社團法人高雄市阿蓮區崙港社區發展協會

☎ 07-6312145

崙港社區-鴨村瓦房直賣所

50年代的崙港以養鴨產業為主，隨產業結構轉變，社區朝多樣化養殖發展，包含台灣鯛和虱目魚等，豐富社區產業景觀。延續傳統文化，協會積極翻轉鴨產創意，以鴨子為特色IP，推出各式文創小物，提升地方產業價值。此外，亦有農村體驗活動，活絡鴨村文化，重現過往番鴨歷史。如今崙港將養鴨人家的傳統精神融入嶄新活力，重建瓦房同時，社區也隨之共榮。



鴨肉香腸



鴨肉丸子



養鴨體驗

價格 $ 600元/人 含午餐 ▪ 須 提前2週 預約 ▪ 滿15人享95折優惠
▪ 報名須滿7歲以上，須滿10人成團 ▪ 不含團體保險

產品 鴨肉香腸 $ 390元/包
鴨肉丸子 $ 290元/包

山林暢遊





遊程 約6.5小時

1. 水洗小徑走讀
2. DIY自製簡易登山杖體驗
3. DIY特色點心體驗
   玫瑰司康或黃金樹薯包
4. 享用風味餐饗

高雄市杉林區新和社區發展協會

☎ 07-6774419

高雄市杉林區新和社區發展協會(小份尾)

新和社區位於高雄杉林區，為日治時期伐木重鎮。近來隨居民外移、產業沒落，協會重新串聯當地自然景觀與農產，推出各式以「杉林玫瑰」為主題的美食與手作體驗。伴隨玫瑰花香，土地與人文同樣瀰漫芬芳。此外，受在地青年陶藝師的啟發，協會以創作結合照護，帶領社區長輩與年輕朋友投入捏陶，在互動中安定彼此連結、茁壯整個社區。



手作陶藝品



枋寮溪走讀



艾草薰香棒

價格

5-14人	$1,300元/人	▪ 須 提前3週 預約
15-29人	$800元/人	▪ 報名須滿6歲以上，70歲以下
30人以上	$650元/人	▪ 含團體保險

產品

陶藝品 $1,500 - 800元	有機玫瑰司康 $60元/個
艾草香薰棒 $1,200元/包	有機玫瑰吐司 $100元/顆
有機玫瑰雪花酥 $100元/包	



時空印記－舊城探索體驗

遊程 3小時

1. 見城館導覽
2. 《時空印記－台日戀想》沉浸式探索體驗

左營舊城見證臺灣歷史變遷，隨人口外移，當地古老街巷與建築逐漸消失。深入土地脈絡，協會著手修繕廖家古厝為故事基地。更把握舊城文化底蘊，推出藝術節、實境體驗等活動，邀請在地長者與旅客一同挖掘左營的歷史記憶。近來協會也呼應永續理念，結合在地專業師傅的車縫技術與已停業的水泥廠資源，開發多款環保布包，打造永恆不朽的舊城人文。

中華創新產業發展協會

舊好生活

☎ 07-5881180

舊好生活



廖家古厝

價格 $ 500元／人 ▪ 活動日前3天完成報名與付款

▪ 建議年齡12歲以上參加，未滿18歲須由成人陪同 ▪ 本遊程採場次計費，最少須滿15人成團

▪ 早鳥報名 活動前7天完成付款 享9折優惠 ▪ 含團體保險

產品

循環托特包 $ 400元

L型A4文件夾 $ 150元



藍染與擂茶的風土體驗

遊程 約3小時

1. 藍染 ····· 2. 擂茶



藍染體驗

高雄市客家文化導覽協會

☎ 07-9721877

金葉走讀–高雄市客家文化導覽協會

走進美濃，來一場結合色彩與風味的文化旅行。協會以日式檜木建築「菸仕物所」為據點，推廣客家傳統工藝。如藍染體驗，讓旅客感受天然植物染的層層變化；再慢慢研磨擂茶，在缽中細細碾磨穀物，讓香氣隨著節奏釋放、療癒身心。找個機會脫離都市嘈雜，感受東高雄的生活步調與在地魅力吧！



客家擂茶香DIY

價格 $ 500元／人 ▪ 須 提前5天 預約 可在FB私訊預約

▪ 滿10份體驗享9折優惠 以體驗份數計算；親子共作仍以1份計

▪ 每份體驗可由1位大人陪同1位8歲以下小朋友一起完成 ▪ 不含團體保險

產品

木瓜粄 $ 70元／份

客家粉粿 $ 60元／份

新港石在好玩一日遊

遊程 約6小時

1. 漁事體驗
2. 大地遊戲
3. DIY石斑魚料理
4. 彩繪活動

有限責任高雄市永安區新港社區合作社

☎ 07-6911913
新港社合

以石斑魚的故鄉聞名，合作社與社區小漁合作，將海洋資源與新興冷凍技術結合，推出各式新鮮漁獲，展現海陸交融的獨特風味。提升在地產業附加價值，合作社也堅守生態永續責任，辦理濕地與海洋保育活動。同時扶植青年走入漁業，顛覆人們對傳統漁村的想像，讓社區成為凝聚漁力的夢想基地。



一日魚塭體驗



手抱石斑魚體驗

價格 $約990元/人 ▪ 須 提前2週 預約
▪ 最少10人成團 ▪ 不含團體保險

產品 龍膽石斑切塊 $470元/包
烏魚子豬肉乾 $499元/包



半日遊 蔗YOUNG

遊程 約4.5小時

1. 甘蔗渣纖維手抄紙工作坊
2. 戶外大型實境解謎
《蔗是誰偷的》

凝聚橋頭在地青年，協會挖掘地方故事，再現糖業曾經的繁榮。改造當地古厝為「拾糖所」，不僅推動糖主題相關工作坊，這裡的「糖」也象徵以故事分享，拾起甜蜜過往。透過地方人士帶領的老街走讀，橋頭地區在歷史記憶的陶冶下，逐漸開創融合現代的嶄新風貌。

高雄市森山里永續發展協會

☎ 0965-317-178
歡迎光臨森山里



實境解謎



蔗渣手抄紙DIY

價格 原價 $900元 優惠價 $800元/人
▪ 須於 活動日前3週 完成預約 ▪ 最少10人以上成團，費用不含餐費
▪ 預約後請於3日內完成50%訂金匯款，以確保報名名額 ▪ 不含團體保險

產品
甘蔗汁 $100元/瓶
手抄紙筆記本 $300元/本



屏東

安坡童玩歷險趣



遊程 5小時

1. 導覽
2. 美食製作
3. 部落風味餐
4. 童玩製作
5. 體驗穿族服
6. 秘境製作火把

屏東縣原鄉藝文產業聯盟推廣協會

☎ 08-7958665
童玩 X 185文化聚落

歡迎來到「安坡童玩王國」！協會串聯山腳六村等部落的文化資源，開創各式路線導覽。透過故事分享與文化體驗，號召旅客重返童年，享受趣味與純真。以童玩為起點，這裡不但坐擁優美林木，還有以排灣族為主的族服體驗，讓每一段旅程都融合自然與人文之美，開展一場富含意義的深度探索。



排灣族傳統服飾體驗

STEP 1 劈竹



STEP 2 生火



STEP 3 高舉火把



價格 成人 $ 1,800元 0–12歲 $ 1,440元 ▪ 須 提前2週 預約

- 最少須滿10人成團，10人以上享9折優惠
- 12歲以下孩童須家長陪同 ▪ 含團體保險

產品 琉璃珠馬克杯墊組 $ 500元

童玩手作 $ 150 – 200元不等

竹蜻蜓 | 趕鳥器 | 果粒蛋槍 | 彈弓 | 螺旋槳

草本拾光・部落草藥漫遊趣







屏東縣來義鄉文樂社區發展協會

☎ 08–7981711

Vuvu好田

遊程 4小時

1. 除穢淨化儀式
2. 植物導覽
3. 草藥產品手作課程

致力於排灣族文化傳承與產業復振，規劃深度民族植物走讀，引領遊客走訪祖靈屋與頭目家。透過植物導覽與「藥草足浴」沉浸式體驗，旅客得以感受部落的生活智慧與自然能量。品牌VUVU好田將傳統草本智慧轉化為日常健康選擇，研發出足浴包、桑葉茶及天然防蚊液等特色產品。



足浴體驗



除穢淨化儀式體驗

價格 $ 799元／人　手作課改足浴體驗為 $ 1,399元／人

- 須 提前1個月 預約
- 最少10人成團
- 含團體保險

產品 足浴包 $ 300元／袋　蚊香磚 $ 20元／塊

植物純露噴霧系列 $ 100元／瓶



聖堂巡禮・認識部落文化





遊程　約4小時

1. 聖堂導覽
2. 文化故事
3. 串珠DIY
4. 部落點心體驗

財團法人天主教會高雄教區山地教會

☎ 08–7831860
天主教高雄教區泰武鄉
法蒂瑪堂區牧靈福傳委員會

位於泰武鄉的山地教會，是台灣天主教傳入原住民地區的第一站。近來隨信仰觀光興盛，教會凝聚宗教文化，打造品牌「聖地・深旅」，結合部落歷史資源，發展一條充滿原民與信仰氣息的朝聖之路。泰武鄉一帶的教堂設計融合排灣族圖騰、石板、木雕與編織等元素，教會透過導覽深入介紹建築背後的文化故事，同時串連部落祭儀與織布文化，將豐富文化資產轉化為具體觀光產業、促進社區發展。



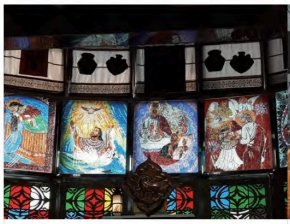

彩繪玻璃



排灣族圖騰

價格 $ 200元 / 人　▪ 須 提前1週 預約　▪ 最少須滿20人成團 $ 4,000元 / 場次

▪ 請遵守活動秩序並尊重場域禮儀 勿穿著拖鞋及過於暴露之衣著　▪ 不含團體保險

四重溪田園歷史雙重踏訪



遊程 ⏲ 兩天一夜

1. **自然景觀與歷史文化導覽**
   牡丹水庫與牡丹社事件
2. **部落飲食**
   原住民風味餐
3. **溫泉資源與食農體驗**
   如小農採果

屏東縣車城鄉四重溪休閒農業區發展協會

☎ 08-8825055
四重溪休閒農業區

在四季如春的洗禮之下，此地農產豐饒且飽滿。諸如:紅龍果、芒果、南瓜、洋蔥等，接在永續的農法下熠熠生輝。協會以「四獸仔交易所」為品牌名，發展小農系列果乾，將南國一帶的溫暖遍撒無際。同時推動觀光遊程，串連在地歷史文化與古蹟，兼顧觀光與教育效益。來一口甜蜜，感受春意滿面之餘，腳踩春泥來場歷史盛宴吧！



採果體驗

價格 $ 約3,500-4,500元 / 人 依人數與住宿等級調整

- 20-40人 團體包團約 $ 80,000 - 120,000元
- 含團體保險
- 建議成團人數：25人(含)以上
- 活動優惠：遊程報價皆含伴手禮品

產品

蔥頭意麵好香拌 $ 280元 / 一袋6包

鹹蛋冰淇淋 $ 90元 / 杯



暢遊丹林桃花心木林



遊程 3小時

① 現採野菜 ③ 風味餐享用

② 搖搖飯DIY

傳承部落長者的手工技藝，合作社以月桃為核心，發展手作與風味餐享用等體驗活動。園區坐落山坡丘陵上，囊括芋頭和紅藜豐饒物產。遊客可依當季時令現採野菜並現場熬煮滋味豐富的搖搖飯，品味純淨自然的部落風味。在這裡，一起放慢腳步，感受食物背後的故事，引發對傳統生活智慧與永續理念的認同與尊重。

有限責任屏東縣原鄉文化農產社區合作社

☎ 08-7851157

有限責任屏東縣原鄉文化農產社區合作社



搖搖飯體驗



價格 $ 800元/人 ▪ 須 提前1週 預約 ▪ 最少6人成團 ▪ 建議12歲以上報名 ▪ 不含團體保險

產品 月桃編織籃 $ 699元/個 小米 $ 380元/一斤 蜂蜜 $ 500元/瓶

月下尋蟹趣



遊程 夜晚限定2小時

① 夜觀陸蟹

② 港口生物秀

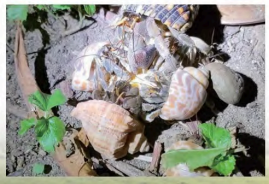

屏東縣滿州鄉港口社區發展協會

☎ 08-8801456

滿州港口社區生態旅遊

港口溪座落於淡水與海水交匯處，坐擁海陸瑰寶。伴著山海，協會發展出結合生態教育與手作體驗的遊程。每逢中秋前後為陸蟹產卵高峰，跟隨解說員夜探，不僅能一窺「蟹老闆」蹤跡，還有饒富趣味的寄居蟹脫衣秀。遠近馳名的「港口茶」則在海風與豐沛陽光滋潤下，散發恬淡海洋氣息。啜飲一口好茶，感受屏東專屬的南方熱情。



價格 $ 450元/人 ▪ 須 3日前 預約 ▪ 最少四人成行，團體預約滿30人可享優惠 ▪ 不含團體保險

產品



港口手炒黑豆茶 $ 300元/10包1袋

港口茶復古綠盒 茶葉 $ 450元/盒

茶包 $ 250元/10包1盒 $ 130元/5包1盒

臺東

山海食農體驗





八大頭目木雕

台東縣嘉蘭休閒農業發展協會

☎ 08-9751455

金峰卡阿麓灣休閒農業區

遊程 約4小時

1. 走讀小米與紅藜田
2. 小米脫穀與脫粒體驗
3. 原民風味餐

位處大武山庇蔭下的金峰鄉，瀰漫排灣族與魯凱族文化氣息。面臨人口外移困境，協會串連地方農業與人文資源，推出豐富的食農遊程。尤其在紅藜與小米豐收的季節，旅客藉採紅藜、搗小米等體驗暢活身心後，還能接著享用淡雅又營養的原民風味餐，完整實踐產地餐桌願景。



排灣族風味餐



手作琉璃珠



紅藜為金峰鄉農產三寶之一，被譽為穀物界的「紅寶石」

價格 $900元/人 ▪ 須 提前5天 預約 ▪ 最少6人成團

▪ 部落體驗送好禮 部落飲品 ▪ 不含團體保險

產品 統手作串珠商品

手鍊 $290元　項鍊 $550元

風土餐桌・山海交響





臺東縣達仁鄉土坂社區發展協會

☎ 0931–241–788
土坂時間

埋藏森林秘境中，環繞著豐富的排灣氛圍與自然資源。以南迴山海飲食為核心，串連當地農產與料理體驗，推動部落文化與飲食創新發展。飽足之餘，協會也帶領遊客採集在地食材、學習原民香料應用，深入認識部落民族植物與飲食文化。



風味餐DIY

遊程 約3小時

1. 植物導覽
2. 料理實作



不懂生活園區 露營區



搖搖飯DIY



植物導覽

價格 $ 1,600元/人 ▪ 須 提前1週 預約
▪ 最少須滿6人成團 ▪ 不含團體保險

產品 承福香氛香品





遊程 約6小時

1. 百年油杉林生態導覽
2. 走覽咖啡園
   烘豆＋手沖
3. 射箭體驗
4. 風味餐

臺東縣達仁鄉新化社區發展協會

☎ 08-9792660

臺東縣達仁鄉新化社區發展協會-冰河時期活化石油杉木步道

結合綠意盎然的森林資源，旅客可沿著油杉木步道慢行，沿途理解原民長久以來與自然共處的生活知識。保留原始排灣族風韻，社區也推出菜色豐富的獵人套餐，讓遊客一飽口福。受高海拔氣候的眷顧，社區也發展以在地咖啡豆為核心的相關品鑑、烘焙、沖煮遊程。深入新化社區、脫離科技雲海，揪伴擁抱真正的蒼海薈萃！



百年油杉林導覽



射箭體驗

價格 $ 1,200元／人 ▪ 須 提前1週 預約 ▪ 小朋友須大人陪同
▪ 最少須6人成團，滿20人，$ 1,000元／人 ▪ 不含團體保險

獵校一日遊程

遊程　約6小時

1. 基地導覽
2. 射箭體驗
3. 部落媽媽廚房
4. 氣味課程




基地導覽

價格　$ 1,200元/人　▪ 須 提前1週 預約　▪ 小朋友須大人陪同
▪ 最少須6人成團，滿20人，一人$ 1,000元　▪ 不含團體保險

財團法人臺東縣獵人學校教育基金會

☎ 0922-927-742
奇努南戶外探索教育x獵人學校

由作家撒可努．亞榮隆創辦，旨在重新詮釋「獵人」本質，建構一套結合山林知識與生活技能的教育體系。透過身體力行與感官體驗，喚醒人與自然連結的本能。文化學習不限於靜態知識傳遞，而是融入生活，甚至土地、與、和自然等萬物的一段歷程。在耆老的帶領下，原民豐富的文化智慧將傳承不止。


射箭體驗

溫泉森呼吸


溫泉美食DIY。

遊程　約1.5小時

1. 湯泉物語導覽
2. 藥山植物介紹
3. 青草茶享用
4. 平安草DIY
5. 溫泉煮蛋
6. 露天泡腳池





保證責任臺東縣知本溫泉農業運銷合作社

☎ 0952-281-917
知本溪溫泉市集

主打「藥山與溫泉」，邀請旅客展開一段與土地、與草木相遇的療癒旅程。不僅有深厚的溫泉養生文化與主祀忠義堂信仰脈絡，合作社也著手青草復耕，喚醒沉睡中的草藥記憶。在綠意盎然圍繞下，走進溫泉氤氳並沉澱心靈，享受一段草藥交織的療癒時光。

價格　$ 350元/人　優惠價 $ 250元/人　即日起至115年11月30日
▪ 須 提前1週 預約　▪ 5人即可成團
▪ 每場次最少8人　▪ 不含團體保險

產品
藥山平安草本浴 $ 100元/包
藥山青草茶飲　$ 120元/瓶



澎湖

追尋古老漁獵智慧

遊程 約5小時 | 依潮汐情況調整行程

1. 石滬導覽
2. 抓魚體驗
3. 風味餐/敲魚乾體驗



石滬導覽及抓魚體驗

澎湖縣地方產業發展協會

☎ 0989-807-652
澎湖雞母塢驛站

致力於將澎湖農作物產品化，協會收購小農風茹草，並以在地食材如小卷、干貝研發風味餐和醬料等食品。同時串聯鐵線、井垵、蒔裡等社區辦理遊程，讓人們透過參與石滬捕魚和敲魚乾，了解傳統漁村的文化與生態。結合地方產業、文化體驗與環境保育，協會積極實踐尊重人文、活絡經濟與保育自然的永續目標。



價格 $1,200元/人
- 須 提前3天 預約
- 最少須10人成團
- 有含團體保險

產品 干貝醬 $420元/罐 | 滿12罐免運

鼎灣百草生活

遊程 約3小時

1. 社區導覽
2. 藥丹祈福護身香包DIY
3. 虎爺拓印
4. 繕菜體驗
5. 百草餐食品嚐



認識北斗七星君。



開帝殿體驗虎爺拓印DIY。

澎湖縣湖西鄉鼎灣社區發展協會

☎ 0972-290-482 鼎灣百草生活
0953-957-086



藥籤牆

協會致力於藥籤文化的轉譯與傳承，結合地景導覽與農事體驗，讓旅客學習完整的信仰脈絡。同時透過藥丹祈福香包、虎爺拓印DIY等活動，將傳統儀式融入現代生活。並開發限定百草飲品，延續草本智慧的香火，深化遊客對鼎灣百草文化的理解，也為傳統信仰注入嶄新活力。

價格 $800元/人 | 不含餐食 $500元/人
- 需要 提前1週 報名，含餐食最少須6人成團
- 不含團體保險

產品 紅竹葉茶凍 $35元/個
鼎灣百草茶 $50元/瓶



亮地方 Local Insight



多元就業開發方案 The Multi-Employment Promotion Program
培力就業計畫 Empowering Employment Program
指導單位 勞動部勞動力發展署
主辦單位 勞動部勞動力發展署高屏澎東分署
承辦單位 財團法人 西子灣 教育基金會
廣告